

RevNo	Revision note	Date	Signature	Checked

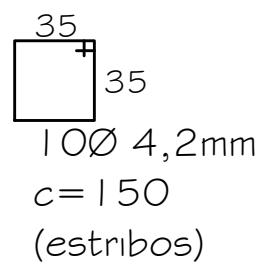
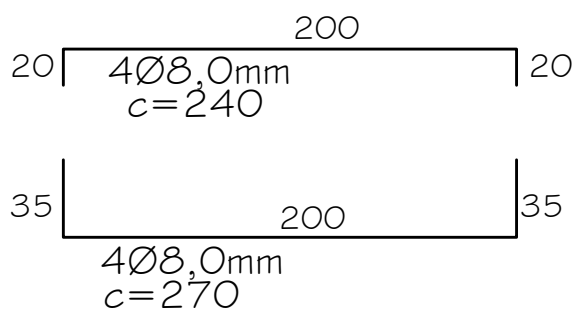
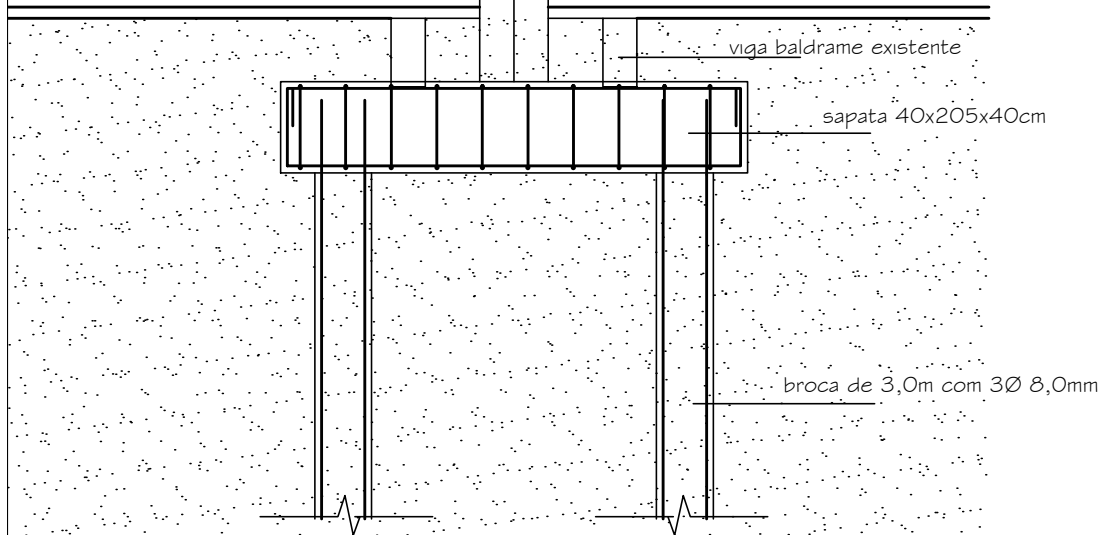

#### Procedimento:

Executar reforço estrutural, no canto da parede.

Fazer duas brocas de 25cm, profundidade 3m, armado com 3 ferros de 8,0mm, estribos 3,4mm, cada 20cm;

Sapata de 40x205cm, com 40 cm de altura, passando por baixo da viga baldrame existente;

Armação da sapata: Armar com 4 ferros 8,0mm no superior + 4 ferros 8,0 no inferior, com estribos de 3,4mm cada 20cm.

FILE NAME uenp_clm_hospital veterinário	FSCM NO	SHEET	SCALE
		UENP - CLM HOSPITAL VETERINÁRIO	
		Reparo Nº 1 Fundação	
Lincoln Makoto Nozaki - Eng. Civil		DWG NO	DET 01/B