

COBERTURA
ESCALA 1:100

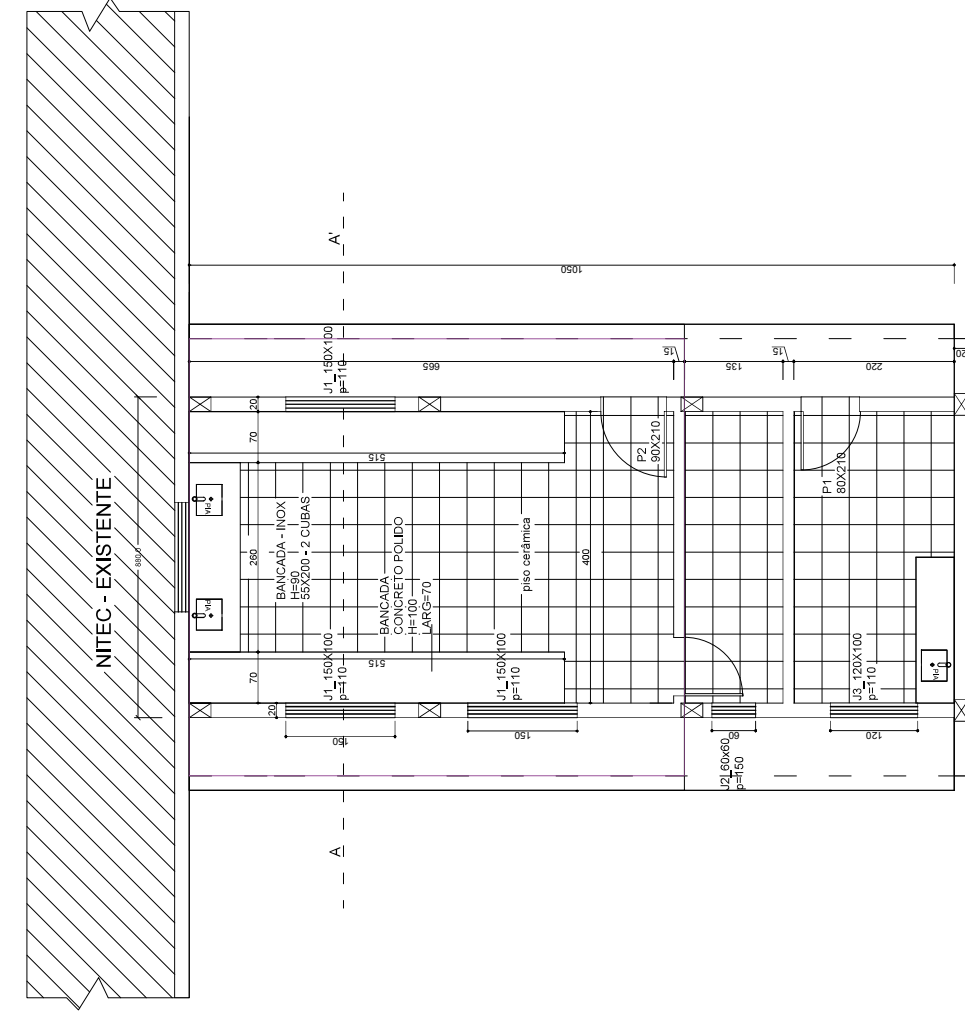

NITEC - EXISTENTE

FACHADA LATERAL
ESCALA 1:100

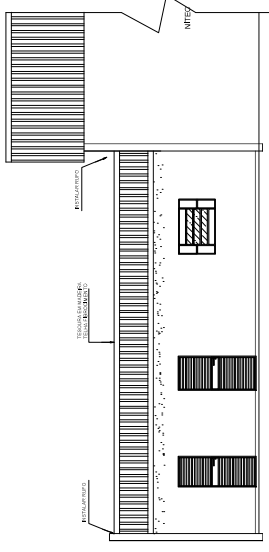

TESOURA EM MADEIRA
TELA FIBROCEMENTO

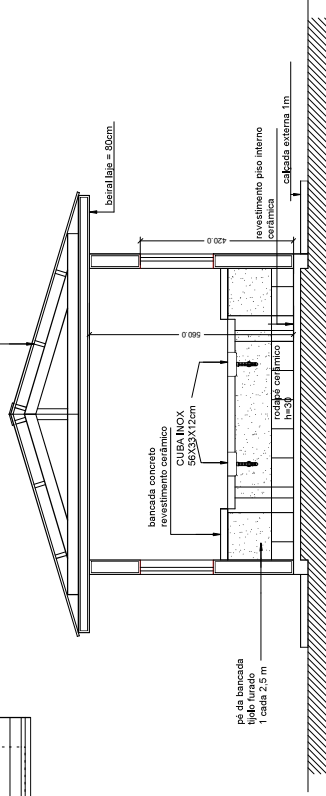

CORTE A-A'
ESCALA 1:50

PLANTA BAIXA
ESCALA 1:50

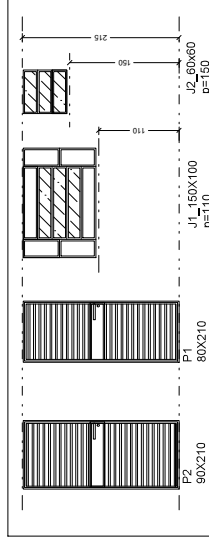

ESQUADRIAS A INSTALAR
ESCALA 1:50

PROJETO ARQUITETÔNICO
CONCLUSÃO DO NITEC
CAMPUS LUIZ MENEGHEL

UNIVERSIDADE ESTADUAL DO NORTE DO PARANÁ - UENP
CNPJ: 08.885.100/0001-54

FELIPE FRANCA
LETICIA SAMPAIO

INDICADA

AGOSTO/2021

LINCOLN MAKOTO ITOZAKI
CREA-PR: 9.355-0

Documento: **NITEC_PRANCHA01.03ARQUITETURA.pdf**.

Assinatura Qualificada realizada por: **Fatima Aparecida da Cruz Padoan** em 03/09/2021 15:45.

Assinatura Simples realizada por: **Lincoln Makoto Nozaki** em 03/09/2021 14:18.

Inserido ao protocolo **18.060.274-7** por: **Leticia Sacoman Sampaio** em: 03/09/2021 14:07.



Documento assinado nos termos do Art. 38 do Decreto Estadual nº 7304/2021.

A autenticidade deste documento pode ser validada no endereço:
<https://www.eprotocolo.pr.gov.br/spiweb/validarAssinatura> com o código:
73b1351eb8d282852fef77cf73091994.

ÁREA DANIFICADA

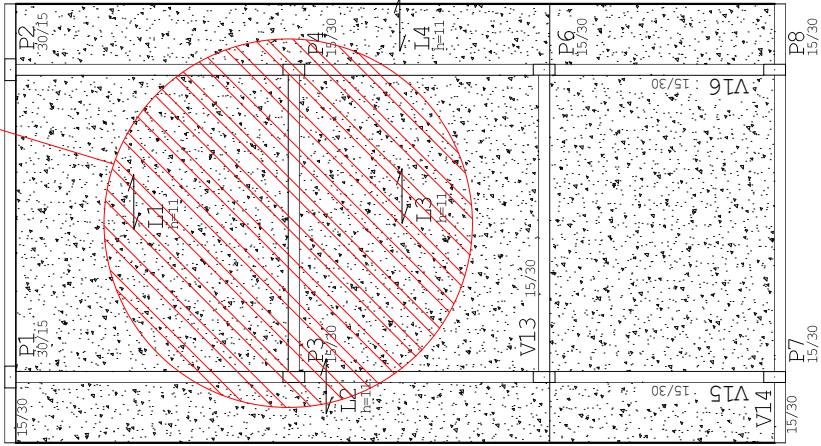

LAJE EXISTENTE
ESCALA 1:50

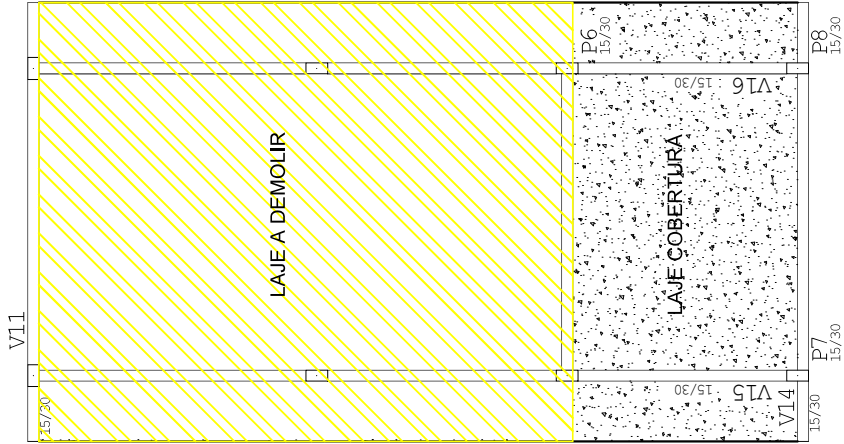

LAJE A DEMOLIR
ESCALA 1:50

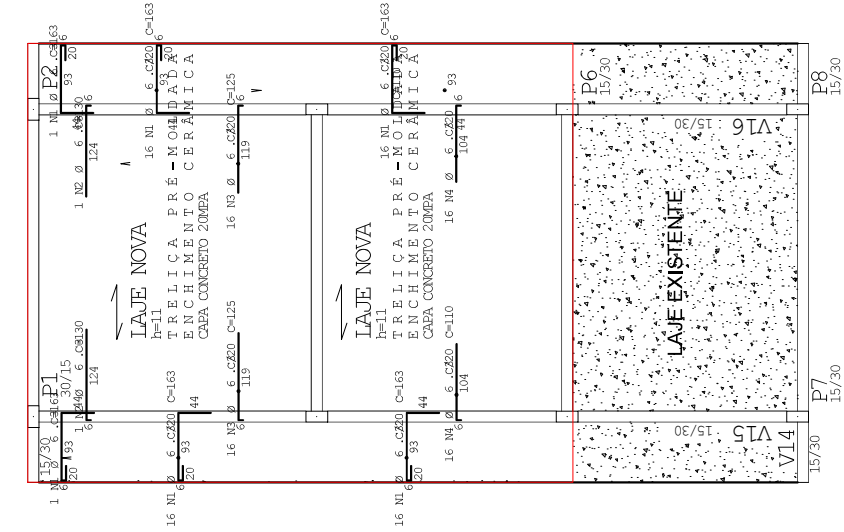

LAJE A CONSTRUIR
ESCALA 1:50



PROJETO REFORMA ESTRUTURAL - LAJE
CONCLUSÃO DO NITEC
CAMPUS LUIZ MENEGHEL

UNIVERSIDADE ESTADUAL DO NORTE DO PARANÁ - UENP
CNPJ: 08.885.100/0001-54

FELIPE FRANCICA
LETICIA SAMPAIO

INDICAÇÃO

2/3

Documento: **NITEC_PRANCHA02.03LAJE.pdf**.

Assinatura Simples realizada por: **Lincoln Makoto Nozaki** em 03/09/2021 14:18.

Inserido ao protocolo **18.060.274-7** por: **Leticia Sacoman Sampaio** em: 03/09/2021 14:07.



Documento assinado nos termos do Art. 38 do Decreto Estadual nº 7304/2021.

A autenticidade deste documento pode ser validada no endereço:
<https://www.eprotocolo.pr.gov.br/spiweb/validarAssinatura> com o código:
d296e13565ece27e8df92d7086782fbe.

Documento: **NITEC_PRANCHA03.03INSTALACOES.pdf**.

Assinatura Simples realizada por: **Lincoln Makoto Nozaki** em 03/09/2021 14:18.

Inserido ao protocolo **18.060.274-7** por: **Leticia Sacoman Sampaio** em: 03/09/2021 14:07.



Documento assinado nos termos do Art. 38 do Decreto Estadual nº 7304/2021.

A autenticidade deste documento pode ser validada no endereço:
<https://www.eprotocolo.pr.gov.br/spiweb/validarAssinatura> com o código:
c83e86133375dc2b1d8a3344691a0b8c.