

AV. GETÚLIO VARGAS

RUA CEL. BATISTA

RUA CEL. FIGUEIREDO

RUA ANTÔNIO LEMOS

1. INSTALAÇÃO PLATAFORMA ELEVATÓRIA ACESSO REITORIA  
Ver item 3.1 da planilha orçamentária

2. INSTALAÇÃO PODOTÁTIL DE BORRACHA DE ALERTA E/OU DIRECIONAL EM PISO EXISTENTE  
Ver item 4 da planilha orçamentária

3. INSTALAÇÃO PLATAFORMA ELEVATÓRIA ACESSO 1º PAVIMENTO PROPAV (CONTÊINER)  
Ver item 3.2 da planilha orçamentária

4. INSTALAÇÃO PODOTÁTIL DE CONCRETO DE ALERTA E/OU DIRECIONAL EM PISO EXISTENTE  
Ver item 2.5 da planilha orçamentária

5. INSTALAÇÃO PODOTÁTIL DE BORRACHA DE ALERTA E/OU DIRECIONAL EM PISO EXISTENTE  
Ver item 4.3 da planilha orçamentária

REITORIA	
BLOCOS	
1	BLOCO 01 - PRÉDIO CENTRAL
2	BLOCO 02 - CASINHA
3	BLOCO 3 - PROPAV
4	BLOCO 4 - PROPEG
5	REFEITÓRIO
6	ESTACIONAMENTO

IMPLANTAÇÃO - REITORIA  
ESCALA 1:150  
MEDIDAS EM CENTÍMETROS

— UENP —

UNIVERSIDADE ESTADUAL DO NORTE DO PARANÁ

PROJETO PROJETO DE ARQUITETURA - IMPLANTAÇÃO

OBRA PROJETO DE ACESSIBILIDADE - REITORIA

PROPRIETÁRIO UNIVERSIDADE ESTADUAL DO NORTE DO PARANÁ - UENP

RESPONSÁVEL TÉCNICO MARILU CHIRRA

DESIGNO MALU

DATA JUNHO/2024

ESCALA

INDICADA

PRANCHAS

PRO-REITORIA DE PLANEJAMENTO E AVALIAÇÃO INSTITUCIONAL

SECRETARIA DE OBRAS

1/2



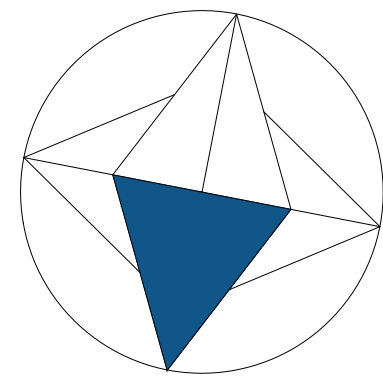

N

RUA ANTÔNIO LEMOS

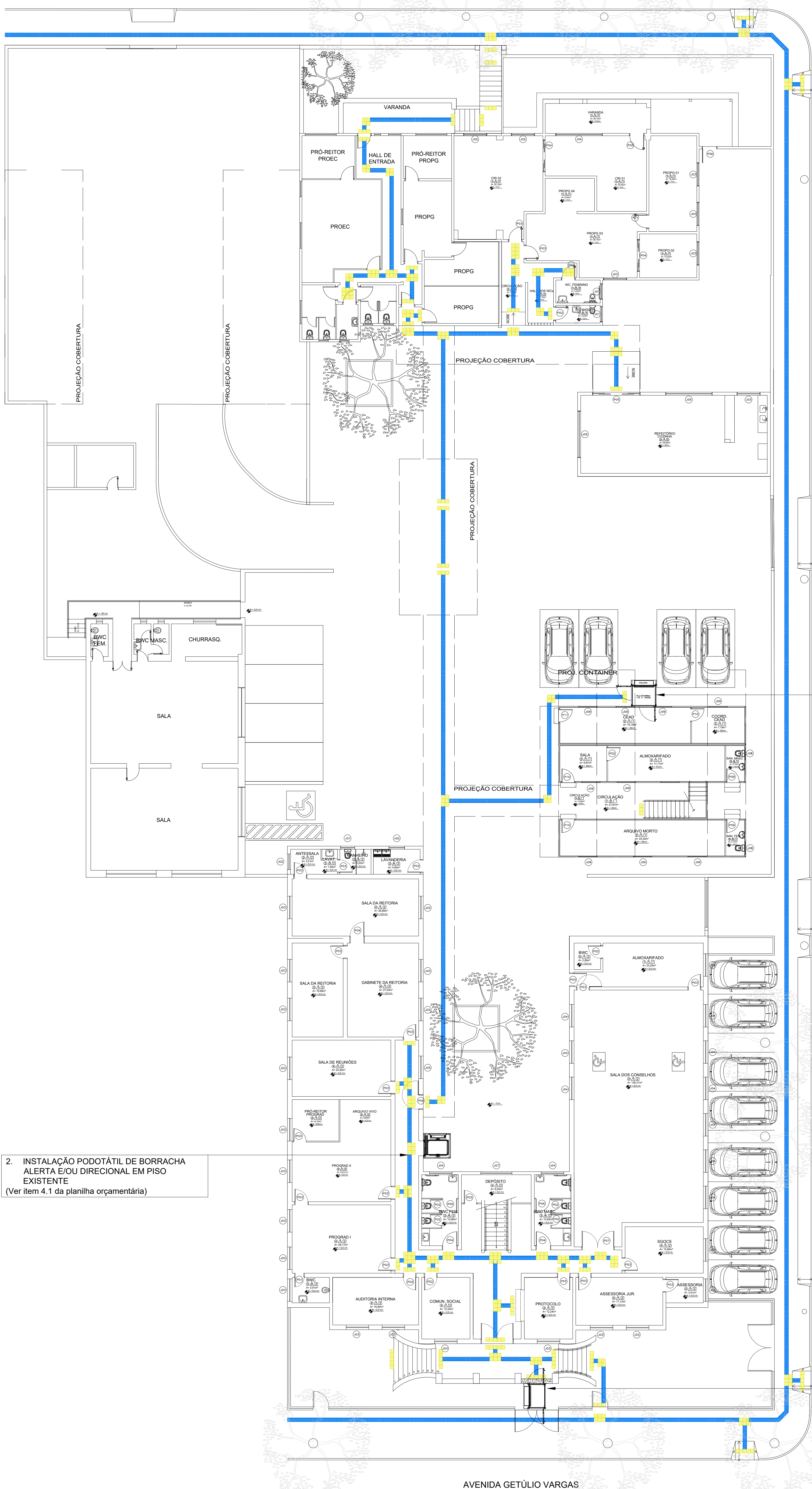

2. INSTALAÇÃO PODOTÁTIL DE BORRACHA ALERTA E/OU DIRECIONAL EM PISO EXISTENTE (Ver item 4.1 da planilha orçamentária)

1. INSTALAÇÃO PLATAFORMA ELEVATÓRIA ACESSO REITORIA (Ver item 3.1 da planilha orçamentária)

### PLANTA BAIXA - TÉRREO - PRÉDIO CENTRAL

ESCALA 1:125  
MEDIDAS EM CENTÍMETROS

MATERIAIS/INTERNO	QNT	SIMBOLOGIA
PISO TÁTIL EM CONCRETO, DIRECIONAL, AZUL, 25CMX25CM, ASSENTADO SOBRE ARGAMASSA EM CALÇADA	572	[Symbol]
PISO TÁTIL EM CONCRETO, ALERTA, AMARELO, 25CMX25CM, ASSENTADO SOBRE ARGAMASSA EM CALÇADA	150	[Symbol]

MATERIAIS/INTERNO	QNT	SIMBOLOGIA
PISO TÁTIL EM PVC, DIRECIONAL, AZUL, 25CMX25CM, APLICADO COM COLA DE CONTATO SOB O PISO EXISTENTE	478	[Symbol]
PISO TÁTIL EM PVC, ALERTA, AMARELO, 25CMX25CM, APLICADO COM COLA DE CONTATO SOB O PISO EXISTENTE	191	[Symbol]

OBS: INSTALAR PISO ALERTA EM MUDANÇAS DE DIREÇÃO, INÍCIO E TÉRMINO DE RAMPAS E ESCADAS, E NAS PROXIMIDADES DE OBSTÁCULOS, CONFORME NBRs 9050:2020 E 16537:2024.

3. INSTALAÇÃO PLATAFORMA ELEVATÓRIA ACESSO 1º PAVIMENTO PROPAV (Ver item 3.2 da planilha orçamentária)

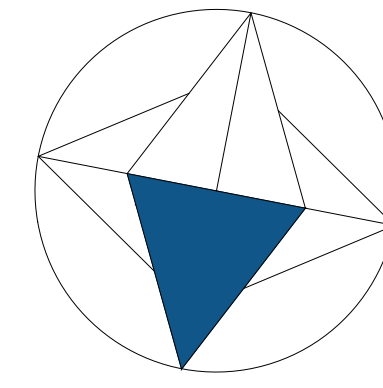

N

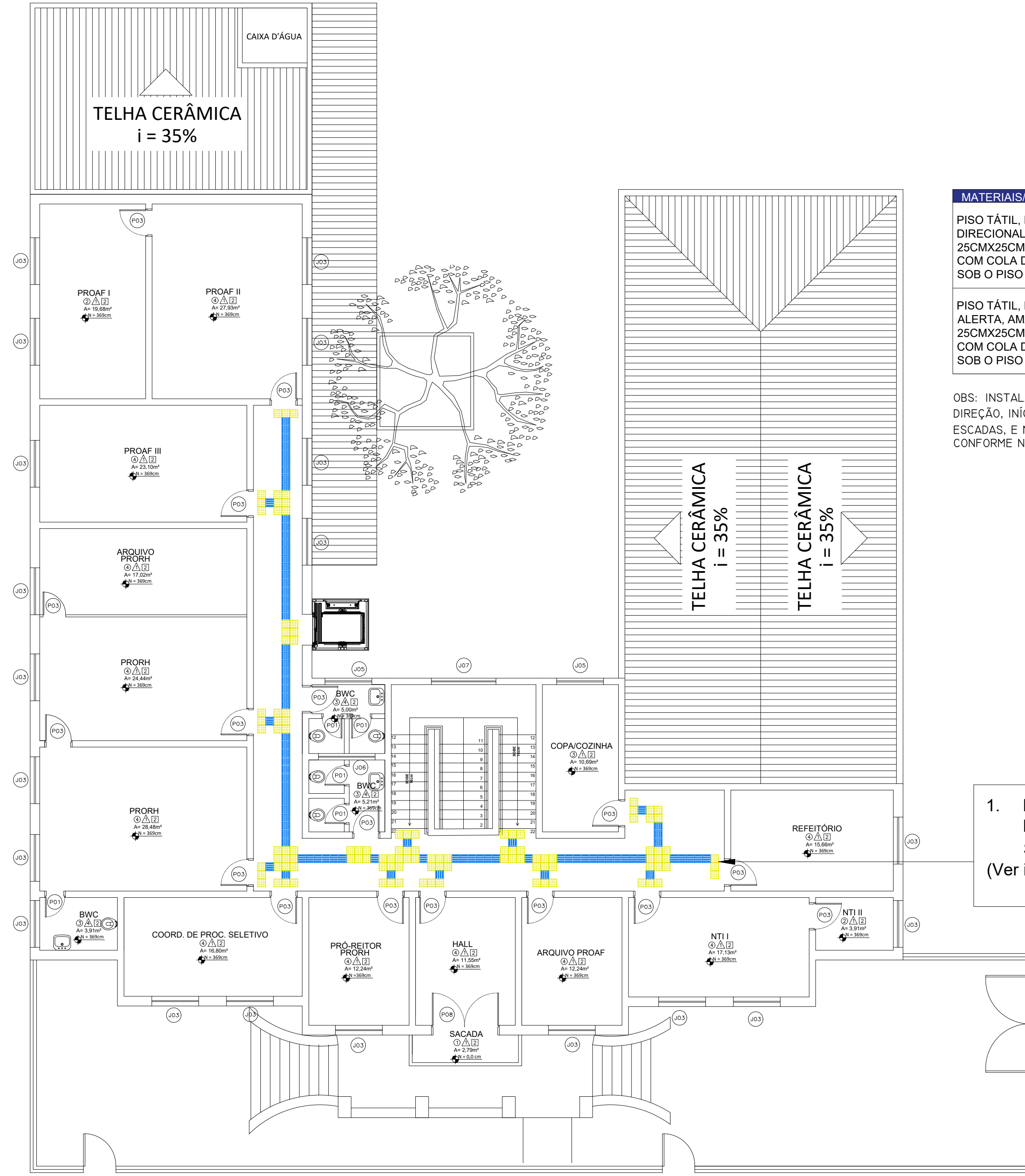

1. INSTALAÇÃO TÁTIL DE ALERTA E DIRECIONAL EM PISO EXISTENTE E SINALIZAÇÃO TÁTIL EM DEGRAUS (Ver item 4.1 da planilha orçamentária)

### PLANTA BAIXA - PAVIMENTO SUPERIOR - PRÉDIO CENTRAL

ESCALA 1:125  
MEDIDAS EM CENTÍMETROS

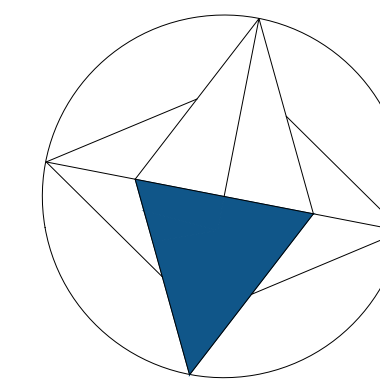

N

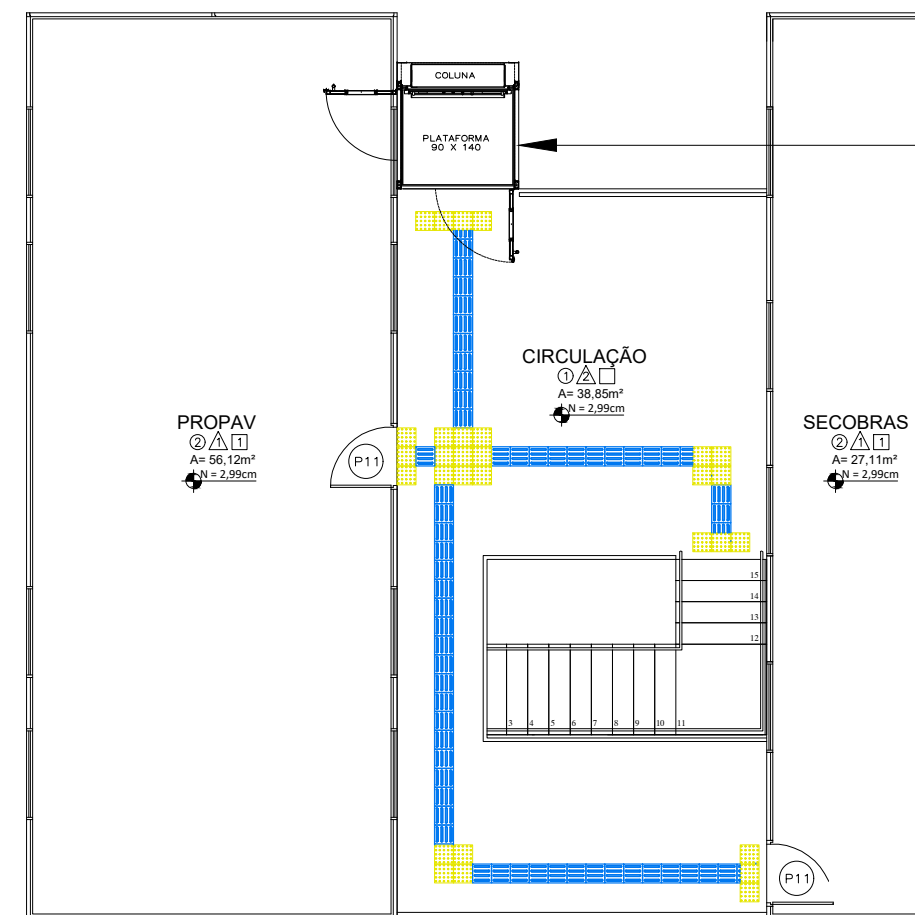

1. INSTALAÇÃO PLATAFORMA ELEVATÓRIA ACESSO 1º PAVIMENTO PROPAV (Ver item 3.2 da planilha orçamentária)  
2. INSTALAÇÃO TÁTIL DE ALERTA  
3. INSTALAÇÃO TÁTIL DIRECIONAL

MATERIAIS/INTERNO	QNT	SIMBOLOGIA
PISO TÁTIL EM PVC, DIRECIONAL, AZUL, 25CMX25CM, APLICADO COM COLA DE CONTATO SOB O PISO EXISTENTE	161	[Symbol]
PISO TÁTIL EM PVC, ALERTA, AMARELO, 25CMX25CM, APLICADO COM COLA DE CONTATO SOB O PISO EXISTENTE	30	[Symbol]

OBS: INSTALAR PISO ALERTA EM MUDANÇAS DE DIREÇÃO, INÍCIO E TÉRMINO DE RAMPAS E ESCADAS, E NAS PROXIMIDADES DE OBSTÁCULOS, CONFORME NBRs 9050:2020 E 16537:2024.

### PLANTA BAIXA - PAVIMENTO SUPERIOR - CONTAINER

ESCALA 1:100  
MEDIDAS EM CENTÍMETROS

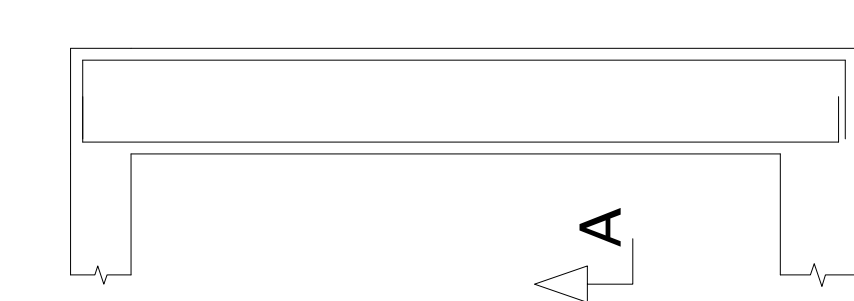

VAR  
N1 Ø 8.0  
C=VAR

VAR  
N2 Ø 8.0 C=VAR

### DETALHE GENÉRICO DAS VIGAS

ESCALA 1:50  
MEDIDAS EM CENTÍMETROS

UNIVERSIDADE ESTADUAL DO NORTE DO PARANÁ

PROJETO DE ARQUITETURA - PLANTA BAIXA

PROJETO DE ACESSIBILIDADE - PRÉDIO CENTRAL (TÉRREO E PRIMEIRO PAVIMENTO), PROPEG E PROPAV

PROPRIETÁRIO: UNIVERSIDADE ESTADUAL DO NORTE DO PARANÁ - UENP

RESPONSÁVEL TÉCNICO: MARCELO CHARRA - CREA 177088-7

DESENHO: MALU

DATA: JUNHO/2024

ESCALA: INDICADA

PRANCHAS: 14

PROPAV

PRO-REITORIA DE PLANEJAMENTO E AVALIAÇÃO INSTITUCIONAL

SECRETARIA DE OBRAS

2/2



Documento: **04.PROJETOSREITORIA.pdf**.

Assinatura Qualificada realizada por: **Fabio Antonio Neia Martini** em 30/10/2024 14:12.

Assinatura Simples realizada por: **Malu Ohira (XXX.384.589-XX)** em 05/09/2024 13:27 Local: UENP/RTA/PROPAV/SECOBRAS.

Inserido ao protocolo **22.713.715-0** por: **Leticia Sacoman Sampaio** em: 05/09/2024 13:23.



Documento assinado nos termos do Art. 38 do Decreto Estadual nº 7304/2021.

A autenticidade deste documento pode ser validada no endereço:  
<https://www.eprotocolo.pr.gov.br/spiweb/validarDocumento> com o código:  
**d05dd4e57bd5e9d10779f791fd56aaa7**.