

PLANTA DE IMPLANTAÇÃO  
ESCALA 1:1200  
MEDIDAS EM CENTÍMETROS

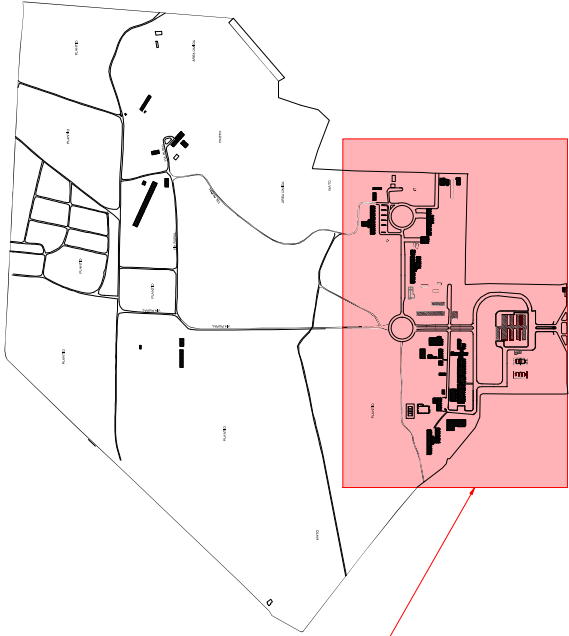

PLANTA DE SITUAÇÃO  
ESCALA 1:5000  
MEDIDAS EM CENTÍMETROS

## UENP

UNIVERSIDADE ESTADUAL DO NORTE DO PARANÁ  
PRÓTOCO DE ENFERMAGEM - CAMPUS LUIZ MENESQUEL

PROFESSOR: DR. CARLOS ALBERTO DE SOUZA

PROFESSOR: DR. CARLOS ALBERTO DE SOUZA

PROFESSOR: DR. CARLOS ALBERTO DE SOUZA

PROFESSOR: DR. CARLOS ALBERTO DE SOUZA

PROFESSOR: DR. CARLOS ALBERTO DE SOUZA

PROFESSOR: DR. CARLOS ALBERTO DE SOUZA

PROFESSOR: DR. CARLOS ALBERTO DE SOUZA

PROFESSOR: DR. CARLOS ALBERTO DE SOUZA

PROFESSOR: DR. CARLOS ALBERTO DE SOUZA

PROFESSOR: DR. CARLOS ALBERTO DE SOUZA

PROFESSOR: DR. CARLOS ALBERTO DE SOUZA

PROFESSOR: DR. CARLOS ALBERTO DE SOUZA

PROFESSOR: DR. CARLOS ALBERTO DE SOUZA

PROFESSOR: DR. CARLOS ALBERTO DE SOUZA

PROFESSOR: DR. CARLOS ALBERTO DE SOUZA

PROFESSOR: DR. CARLOS ALBERTO DE SOUZA

PROFESSOR: DR. CARLOS ALBERTO DE SOUZA

PROFESSOR: DR. CARLOS ALBERTO DE SOUZA

PROFESSOR: DR. CARLOS ALBERTO DE SOUZA

PROFESSOR: DR. CARLOS ALBERTO DE SOUZA

PROFESSOR: DR. CARLOS ALBERTO DE SOUZA

PROFESSOR: DR. CARLOS ALBERTO DE SOUZA

PROFESSOR: DR. CARLOS ALBERTO DE SOUZA

Documento: **04.ARQ\_01.pdf**.

Assinatura Qualificada realizada por: **Fabio Antonio Neia Martini** em 21/02/2025 18:01.

Inserido ao protocolo **23.453.815-2** por: **Leticia Sacoman Sampaio** em: 05/02/2025 15:24.



Documento assinado nos termos do Art. 38 do Decreto Estadual nº 7304/2021.

A autenticidade deste documento pode ser validada no endereço:  
**<https://www.eprotocolo.pr.gov.br/spiweb/validarDocumento>** com o código:  
**f57cd0ef5288f8da0fdeb40d4dfbb18b.**

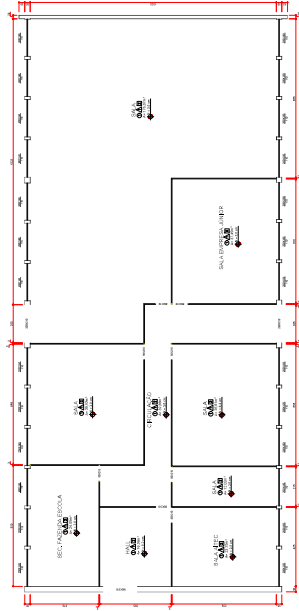

Technical drawing of a rectangular prism. The height is 125. The top width is 100. The bottom width is 80.

A detailed floor plan of a school building, showing various rooms such as classrooms, a library, a gymnasium, and administrative offices. The plan is color-coded and includes furniture like desks, chairs, and tables. The layout includes a central corridor connecting different wings of the building. The rooms are labeled with numbers and letters, and the furniture is represented by small icons. The plan is oriented with a north arrow in the top right corner.

[illegible]

Component	Material	Thickness (mm)	Density (kg/m³)	Thermal Conductivity (W/m·K)	Specific Heat Capacity (kJ/kg·K)
1	Concrete	100	2400	1.74	0.88
2	Insulation	50	100	0.045	1.05
3	Reinforced concrete	100	2400	1.74	0.88

**FACHADA**  
**ESCALA 1:100**  
**MEDIDAS EM CENTIMETROS**

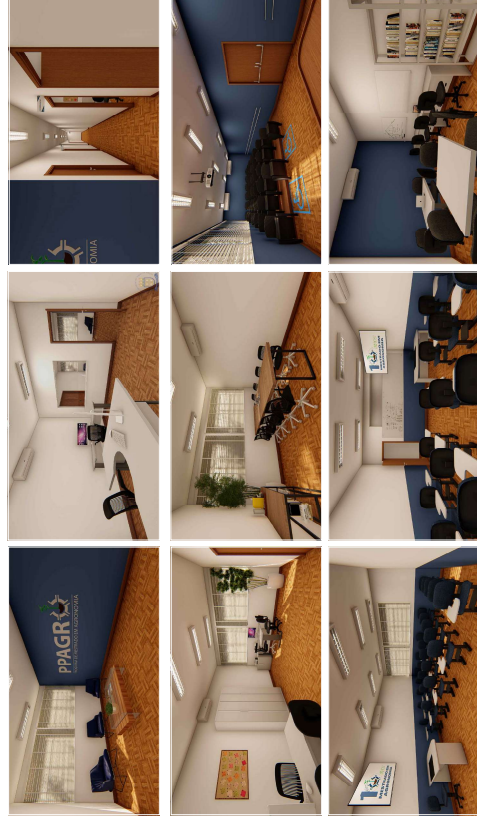

UNEP  
UNIVERSIDADE ESTADUAL DO NORTE DO PARANÁ  
CENTRO DE PESQUISA E DESENVOLVIMENTO  
PROJETO

PROTÓTIPO	UNIVERSIDADE ESTADUAL DO NORTE DO PARANÁ - UENP	INSCRIÇÃO MINUTAL
LOCAL	CAMPUS LUIZ MENEGHEL - CLM	QUADRA/LOTE
BARRIO		

UNIVERSIDADE ESTADUAL DO RIO DE JANEIRO

QUADRO DE ÁREAS		
CENTRAL DE PESQUISA		
REGIÃO	ÁREA (m <sup>2</sup> )	ÁREA (m <sup>2</sup> )
REGIÃO A	2100	2100
REGIÃO B	932	932
REGIÃO C	1588	1588
REGIÃO D	1420	1420
REGIÃO E	1035	1035
REGIÃO F	3428	3428
REGIÃO G	1689	1689
REGIÃO H	1697	1697
REGIÃO I	2611	2611
REGIÃO J	1699	1699
REGIÃO K	1712	1712
REGIÃO L	1920	1920
REGIÃO M	579	579
REGIÃO N	3862	3862
REGIÃO O	4913	4913

RELAÇÃO DE REVESTIMENTOS	
PLACAS	
○ TACO	
○ CERMAMPO	
▲ PAREDE	
▲ TUBULALATERAL	
▲ CERMAMPO C/ACRÓSTOMA	
TETO	
□ CARGO ELÉTRICO	

LEGENDA	
DEMAIO	
COBERTO	
MANEIRAS	

LEGENDA	
	DEMOLIP
	CONSTRUIP
	MANTEP

PROFESSOR MARIO, Leticia e Amanda	DATA AGOSTO/2023	PROFESSORA 2/2
--------------------------------------	---------------------	-------------------

Documento: **05.ARQ\_02.pdf**.

Assinatura Qualificada realizada por: **Fabio Antonio Neia Martini** em 21/02/2025 18:01.

Inserido ao protocolo **23.453.815-2** por: **Leticia Sacoman Sampaio** em: 05/02/2025 15:24.



Documento assinado nos termos do Art. 38 do Decreto Estadual nº 7304/2021.

A autenticidade deste documento pode ser validada no endereço:  
**<https://www.eprotocolo.pr.gov.br/spiweb/validarDocumento>** com o código:  
**fd80c18c08bf857d76b15dbcd79d3fbb.**



Documento: **06.TRU\_01.pdf**.

Assinatura Qualificada realizada por: **Fabio Antonio Neia Martini** em 21/02/2025 18:01.

Assinatura Avançada realizada por: **Felipe Scala Francica (XXX.765.349-XX)** em 05/02/2025 15:41 Local: UENP/RTA/PROPAV/SECOBRAS.

Inserido ao protocolo **23.453.815-2** por: **Leticia Sacoman Sampaio** em: 05/02/2025 15:24.



Documento assinado nos termos do Art. 38 do Decreto Estadual nº 7304/2021.

A autenticidade deste documento pode ser validada no endereço:

**<https://www.eprotocolo.pr.gov.br/spiweb/validarDocumento>** com o código:  
**3b92502b716223cb296efd2e7cb2b008.**

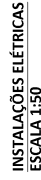
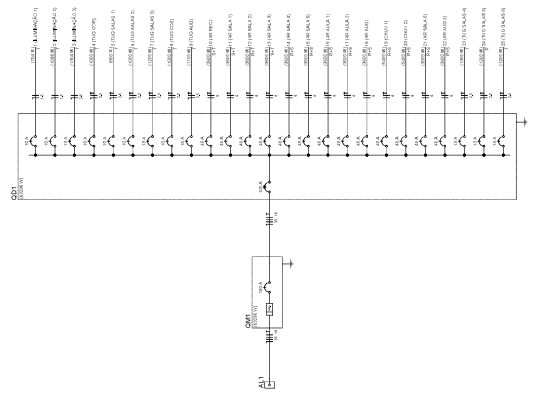
[illegible]



Documento: **07.ELE\_01.pdf**.

Assinatura Qualificada realizada por: **Fabio Antonio Neia Martini** em 21/02/2025 18:01.

Assinatura Avançada realizada por: **Felipe Scala Francica (XXX.765.349-XX)** em 05/02/2025 15:41 Local: UENP/RTA/PROPAV/SECOBRAS.

Inserido ao protocolo **23.453.815-2** por: **Leticia Sacoman Sampaio** em: 05/02/2025 15:24.



Documento assinado nos termos do Art. 38 do Decreto Estadual nº 7304/2021.

A autenticidade deste documento pode ser validada no endereço:  
**<https://www.eprotocolo.pr.gov.br/spiweb/validarDocumento>** com o código:  
**b4924587edba42ab60ced4388942bd19**.





Legenda - CENTRAL	
	Calha Sifonada
	Caixas de Gordura
	Chuveiro Coletivo
	Joelho 45
	Junção simples
	Junção simples c/ redução
	Lavatório Residencial com sifão
	Pia de Cozinha Residencial com Sifão 50mm
	Vaso Sanitário c/ J90°

Legenda detalhada - CENTRAL	
	Registro de gaveta c/ canoça cromada c/PVC soldável
	Metais 3/4"
	Registro de gaveta c/ canoça cromada 1pc
	PVC rígido soldável 25 mm - 3/4"
	Adapt. sold. curto c/ canoça c/ resca p registro 2pc
	Registro de pressão c/ canoça cromada 1pc
	PVC rígido soldável 3/4"
	Registro de pressão c/ canoça cromada 1pc

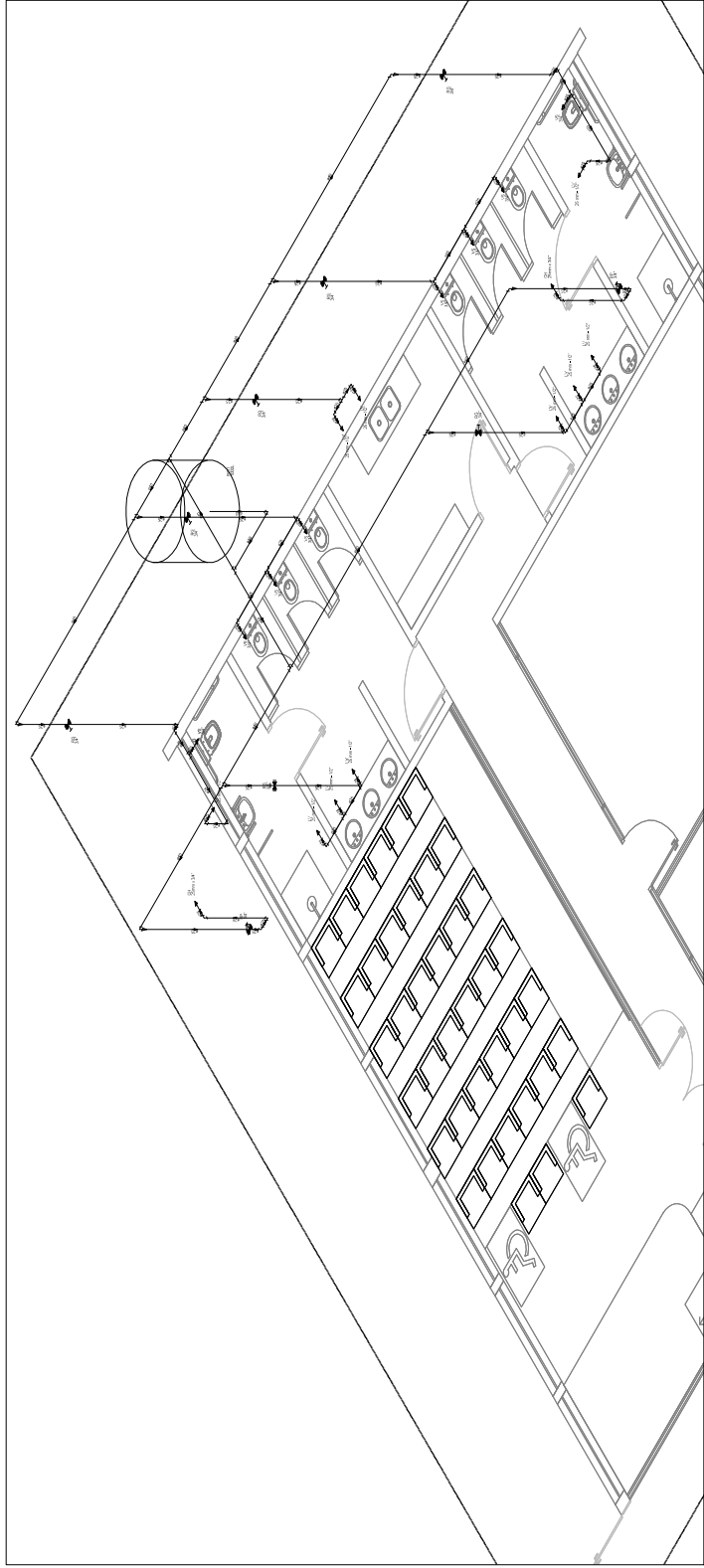

Instalações de Água Fria  
Escala 1:50

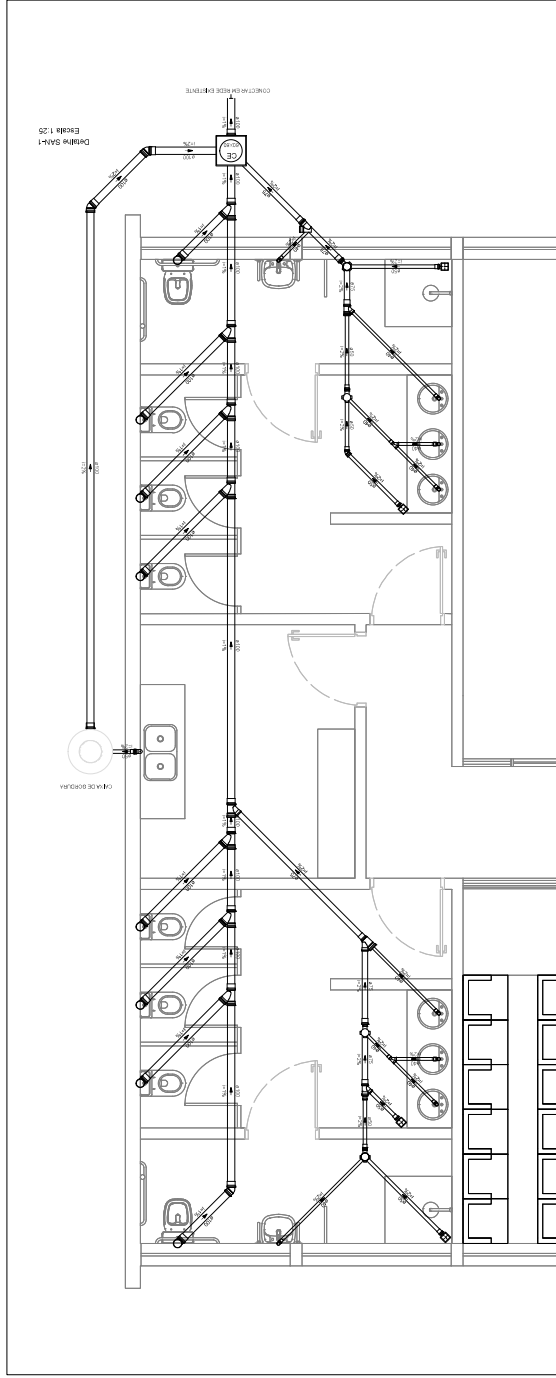

Esgoto Sanitário  
Escala 1:25

**UENP**  
UNIVERSIDADE ESTADUAL DO NORTE DO PARANÁ

PROFESSOR: CENTRO DE PÓS-GRADUAÇÃO - CAMPUS LUIZ MENESSEL

CONTEÚDO: INSTALAÇÕES HIDRÁULICAS

PROFESSOR: UNIVERSIDADE ESTADUAL DO NORTE DO PARANÁ - UENP

LOCAL: CAMPUS LUIZ MENESSEL - CDM

BAIRRO: JARDIM LUIZ MENESSEL

DATA: 10/05/2024

ASSINATURA: [Assinatura]

PROFESSOR: UNIVERSIDADE ESTADUAL DO NORTE DO PARANÁ - UENP

LOCAL: CAMPUS LUIZ MENESSEL - CDM

BAIRRO: JARDIM LUIZ MENESSEL

DATA: 10/05/2024

ASSINATURA: [Assinatura]

PROFESSOR: UNIVERSIDADE ESTADUAL DO NORTE DO PARANÁ - UENP

LOCAL: CAMPUS LUIZ MENESSEL - CDM

BAIRRO: JARDIM LUIZ MENESSEL

DATA: 10/05/2024

ASSINATURA: [Assinatura]

1/1

Documento: **08.HID\_01.pdf**.

Assinatura Qualificada realizada por: **Fabio Antonio Neia Martini** em 21/02/2025 18:01.

Assinatura Avançada realizada por: **Felipe Scala Francica (XXX.765.349-XX)** em 05/02/2025 15:41 Local: UENP/RTA/PROPAV/SECOBRAS.

Inserido ao protocolo **23.453.815-2** por: **Leticia Sacoman Sampaio** em: 05/02/2025 15:24.



Documento assinado nos termos do Art. 38 do Decreto Estadual nº 7304/2021.

A autenticidade deste documento pode ser validada no endereço:  
**<https://www.eprotocolo.pr.gov.br/spiweb/validarDocumento>** com o código:  
**5ff68e18181cb76e909e61e6adb09c46.**