

BLOCO 01- TÉRREO
ESCALA 1:100
MEDIDAS EM CENTÍMETROS

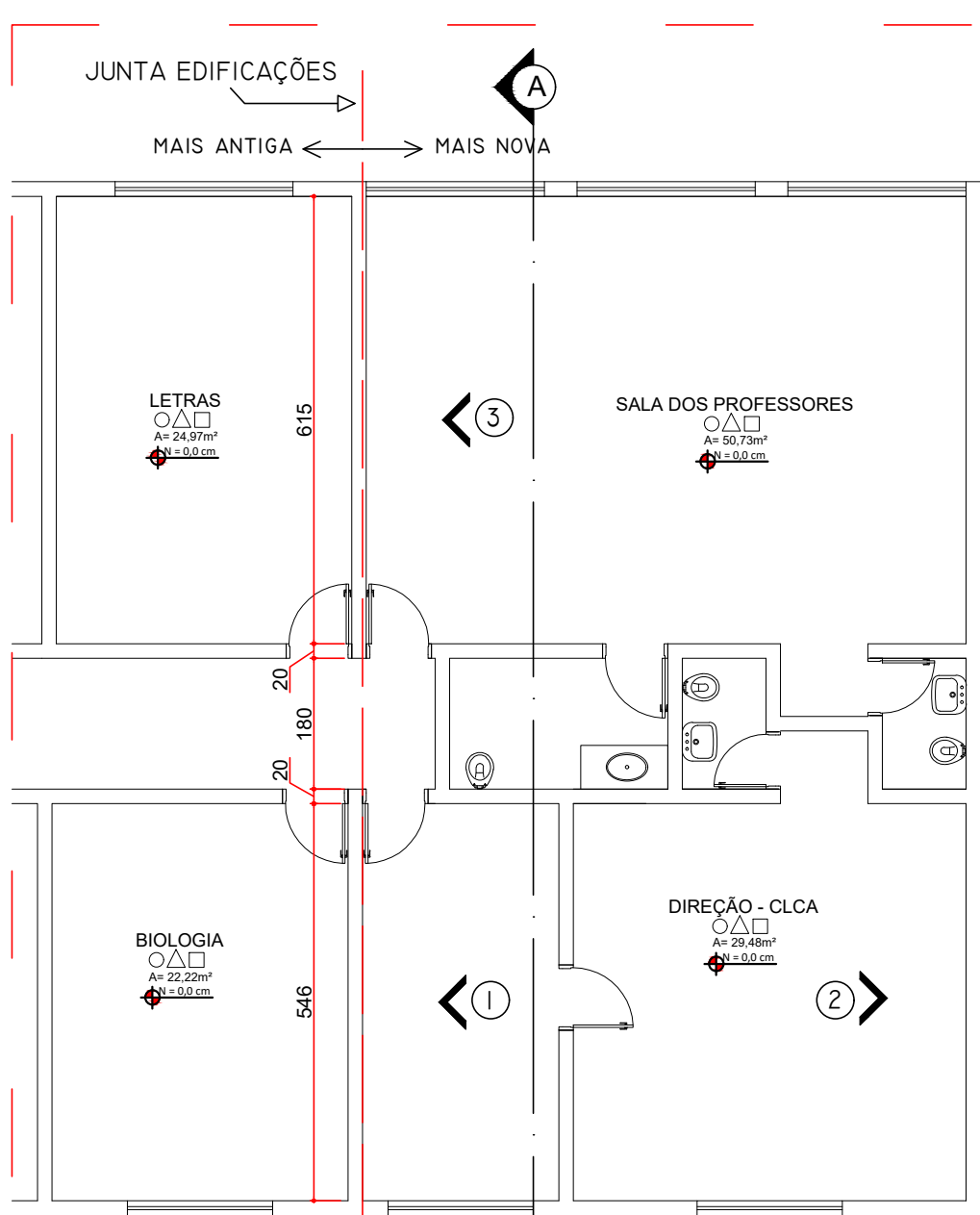

BLOCO 01 - TÉRREO
ESCALA 1:100
MEDIDAS EM CENTÍMETROS

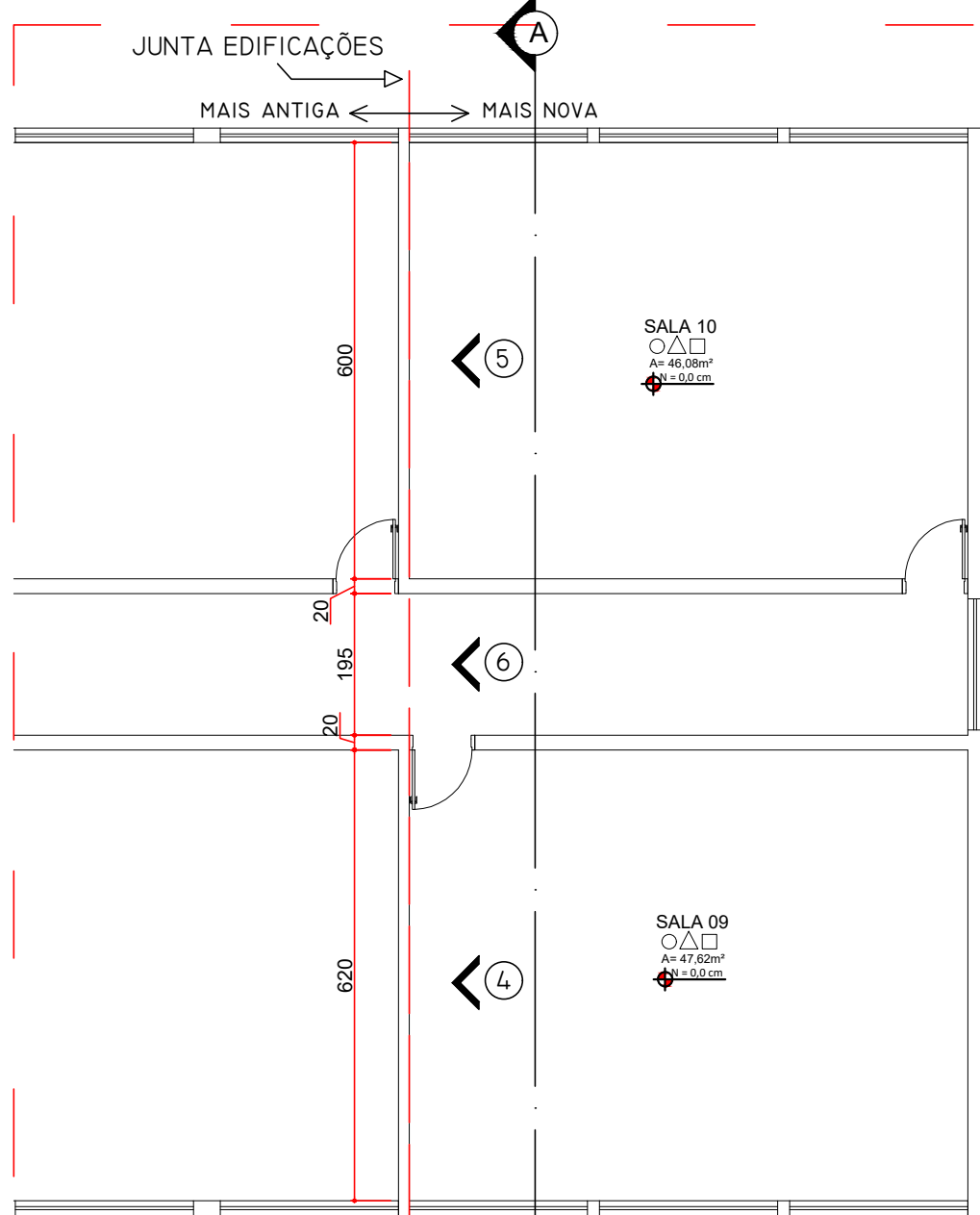

BLOCO 01 - 1º PAVIMENTO
ESCALA 1:100
MEDIDAS EM CENTÍMETROS

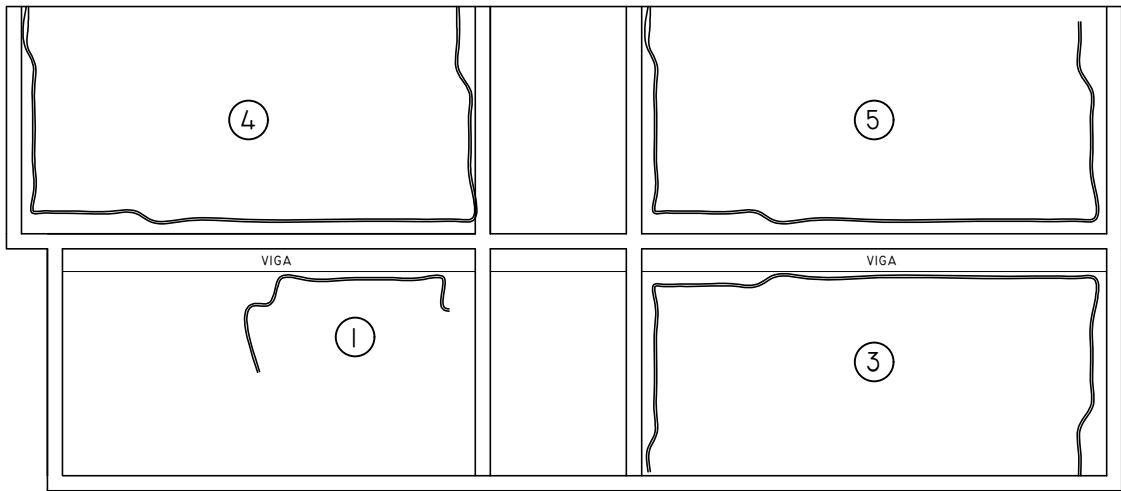

DETALHE A
ESCALA 1:100
MEDIDAS EM CENTÍMETROS

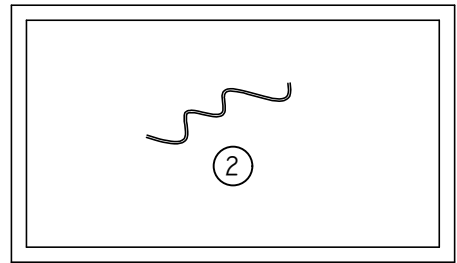

DETALHE - DIREÇÃO
ESCALA 1:100
MEDIDAS EM CENTÍMETROS

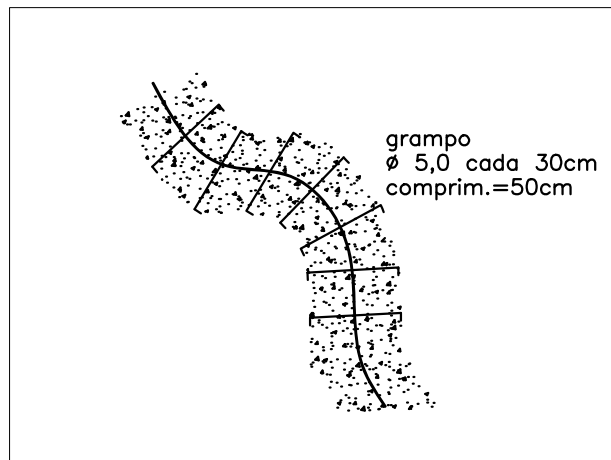

REPARO EM FISSURAS DE PAREDE
(FISSURAS INCLINADAS)

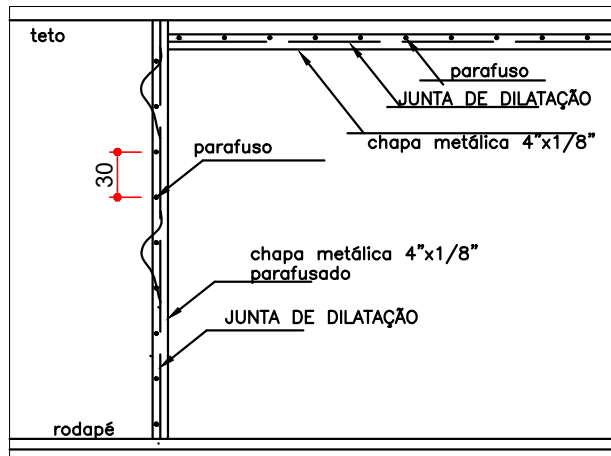

REPARO NA JUNTA DE DILATAÇÃO
(JUNTA HORIZONTAL OU VERTICAL)

UENP

UNIVERSIDADE ESTADUAL DO NORTE DO PARANÁ

PROJETO	PROJETO ARQUITETÔNICO
CONTEÚDO	REFORMAS NO CÇHE/CLCA-CJ
BLOCO 01 - PLANTA BAIXA/CORTES/DETALHES	
PROPRIETÁRIO	UENP - UNIVERSIDADE ESTADUAL DO NORTE DO PARANÁ
LOCAL	AV. GETÚLIO VARGAS, 850
BAIRRO	CENTRO - JACAREZINHO/PR
INSCRIÇÃO MUNICIPAL	QUADRA/LOTE

SITUAÇÃO/OBSERVAÇÕES/ESTATÍSTICAS	ASSINATURAS
	<p>CNPJ/08.885.100/0001-54 UNIVERSIDADE ESTADUAL DO NORTE DO PARANÁ UENP</p> <p>RESPONSÁVEL TÉCNICO FELIPE SCALA FRÂNCICA ENGENHEIRO CIVIL SP - 506990065/7D</p>

RESERVADO PARA ÓRGÃOS PÚBLICOS



DESENHO	DATA	ESCALA	PRANCHA
FELIPE FRÂNCICA LETICIA SAMPAIO	OUTUBRO/2020	NO DESENHO	
PROPAV PRO-REITORIA DE PLANEJAMENTO E AVALIAÇÃO INSTITUCIONAL SECRETARIA DE OBRAS			

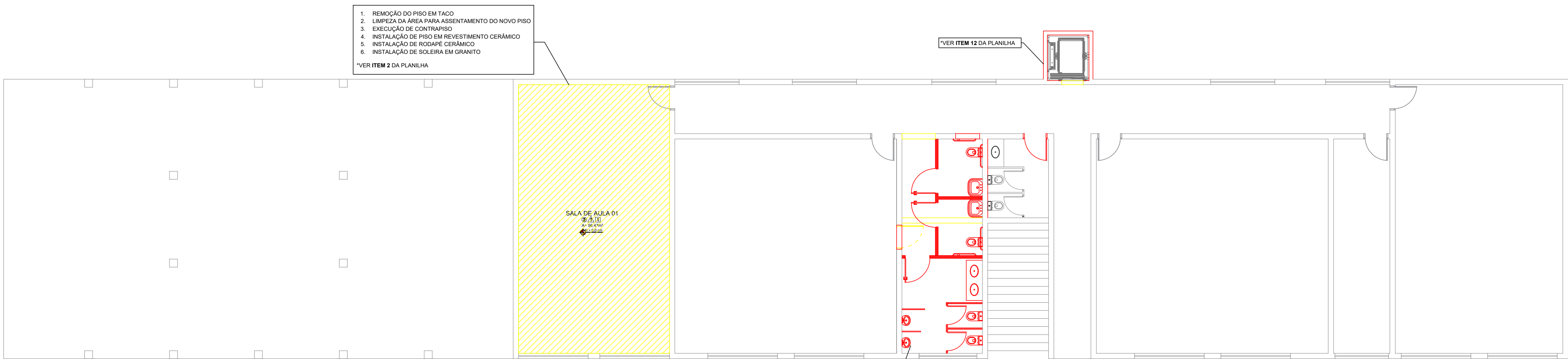

À DEMOLIR/À CONSTRUIR - TÉRREO DO BLOCO 02

ESCALA 1:100
MEDIDAS EM CENTÍMETROS

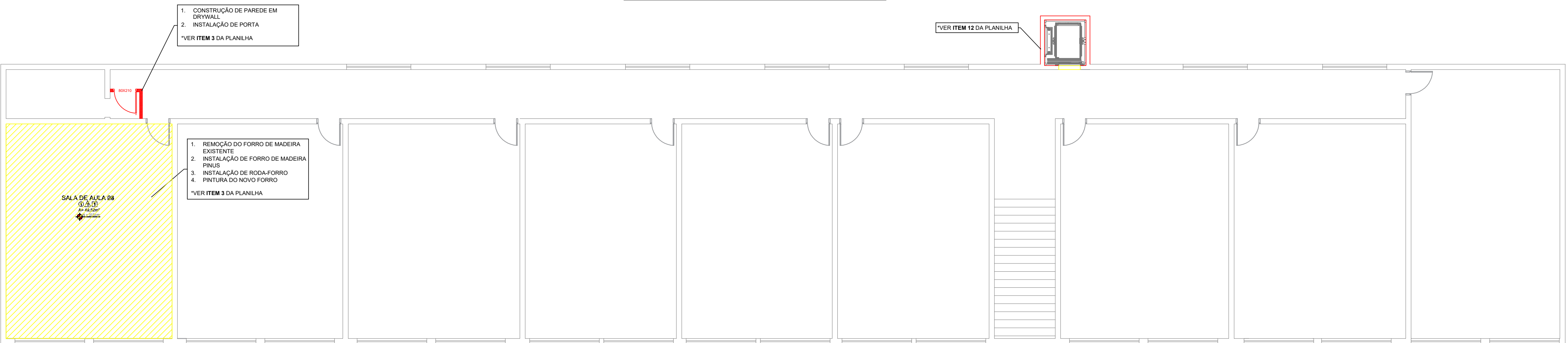

BLOCO 02 - 1º PAVIMENTO

ESCALA 1:100
MEDIDAS EM CENTÍMETROS

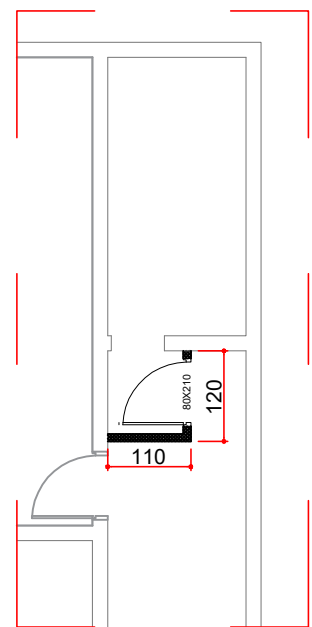

BWC - BLOCO 02 - 1º PAV.

ESCALA 1:100
MEDIDAS EM CENTÍMETROS

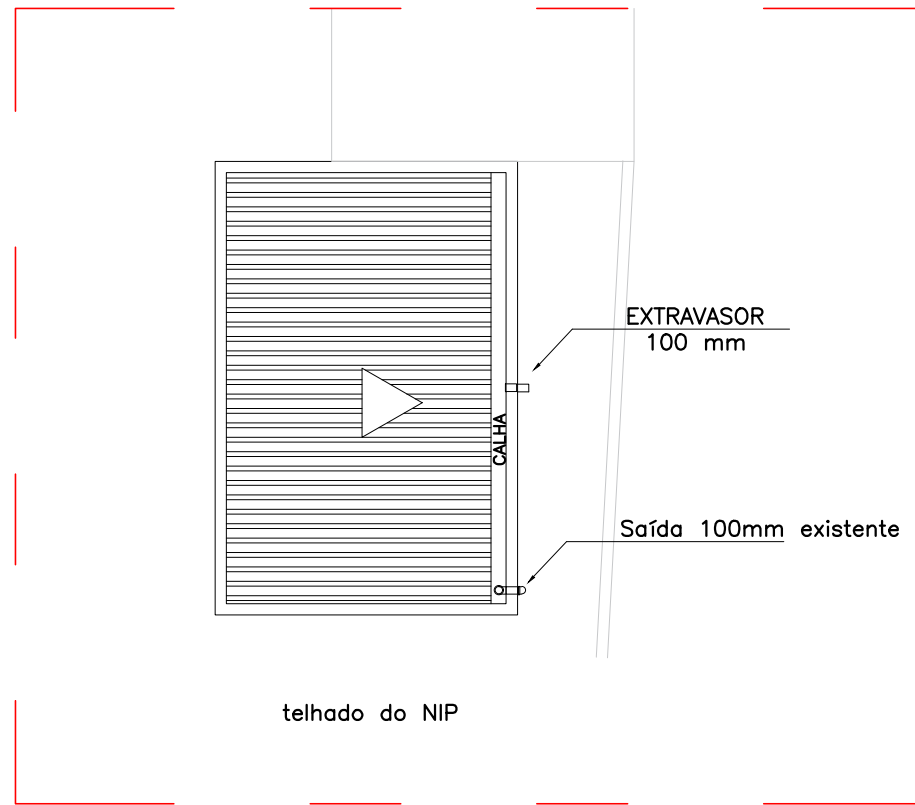

TELHADO DO NIP

ESCALA 1:100
MEDIDAS EM CENTÍMETROS

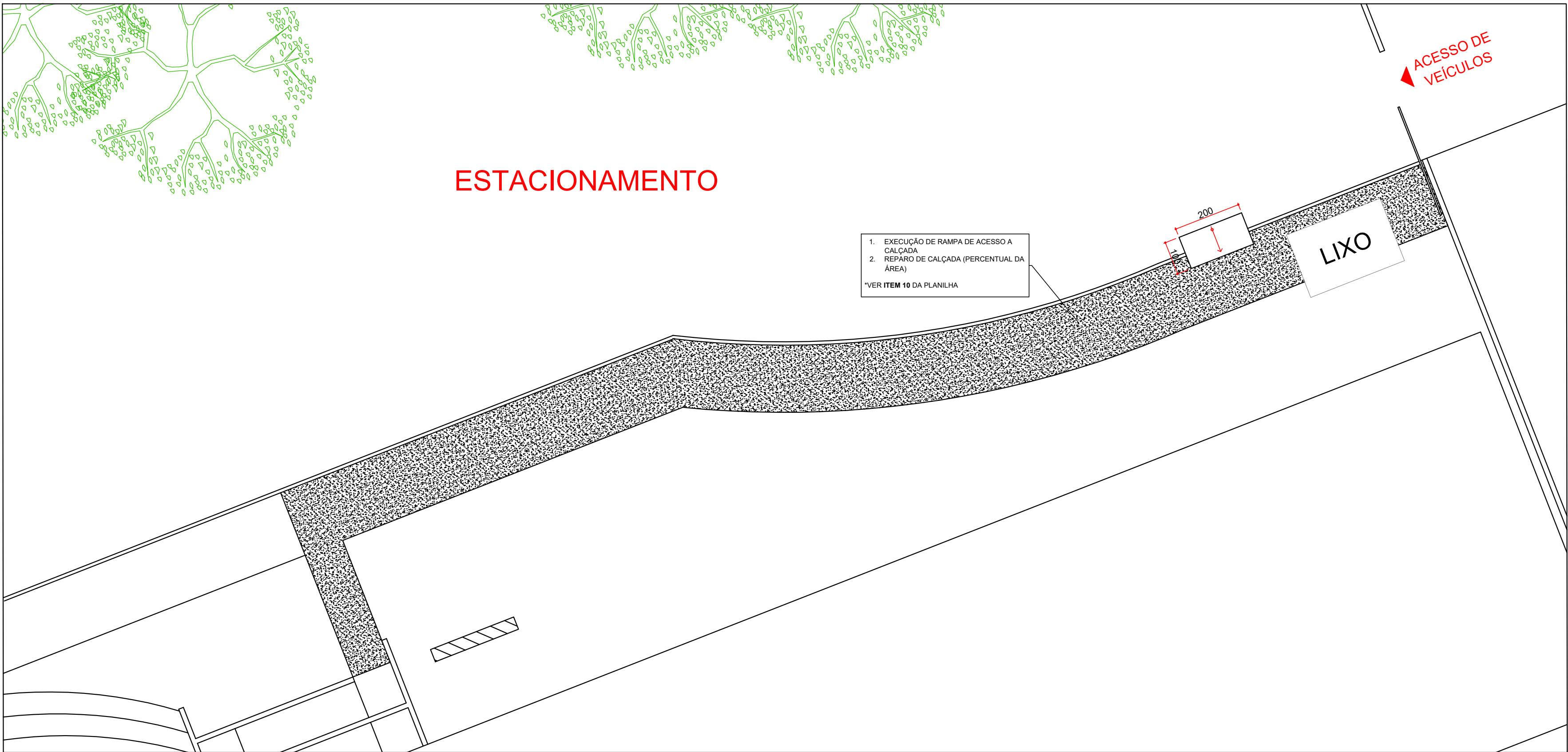

REFORMA - ESTACIONAMENTO

ESCALA 1:100
MEDIDAS EM CENTÍMETROS

UENP

UNIVERSIDADE ESTADUAL DO NORTE DO PARANÁ

PROIETO	
PROJETO ARQUITETÔNICO	
CONTEÚDO	
REFORMAS NO CCHE/CLCA-CJ	
BLOCO 02 - PLANTA BAIXA/CORTES/DETALHES	
PROPRIETÁRIO	
UENP - UNIVERSIDADE ESTADUAL DO NORTE DO PARANÁ	
LOCAL	INSCRIÇÃO MUNICIPAL
AV. GETÚLIO VARGAS, 850	
BAIRRO	QUADRA/LOTE
CENTRO - JACAREZINHO/PR	
SITUAÇÃO/OBSERVAÇÕES/ESTATÍSTICAS	ASSINATURAS
	<div>CNPJ 08.985.100/0001-54 UNIVERSIDADE ESTADUAL DO NORTE DO PARANÁ UENP</div> <div>RESPONSÁVEL TÉCNICO FELIPE SCALA FRÂNCICA ENGENHEIRO CIVIL SP - 506990065/7D</div>
RESERVADO PARA ORGÃOS PÚBLICOS	
EMITTE LUCEM TUAM	

DESENHO	DATA	ESCALA	PRANCHA
FELIPE FRÂNCICA LETICIA SAMPAIO	OUTUBRO/2020	NO DESENHO	

PROPAV

PRO-REITORIA DE PLANEJAMENTO E AVALIAÇÃO INSTITUCIONAL
SECRETARIA DE OBRAS

2/5

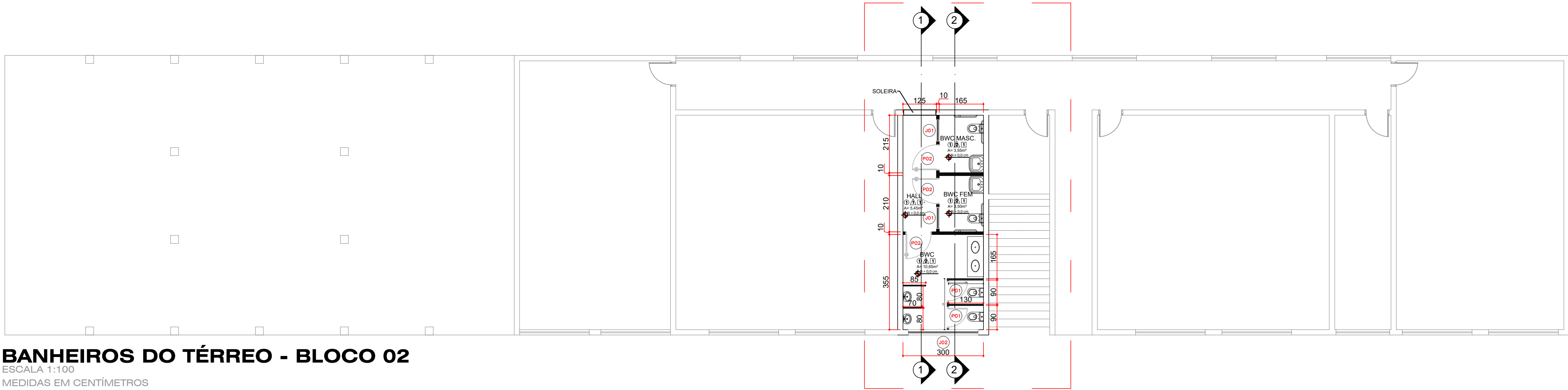

BANHEIROS DO TÉRREO - BLOCO 02
ESCALA 1:100
MEDIDAS EM CENTÍMETROS

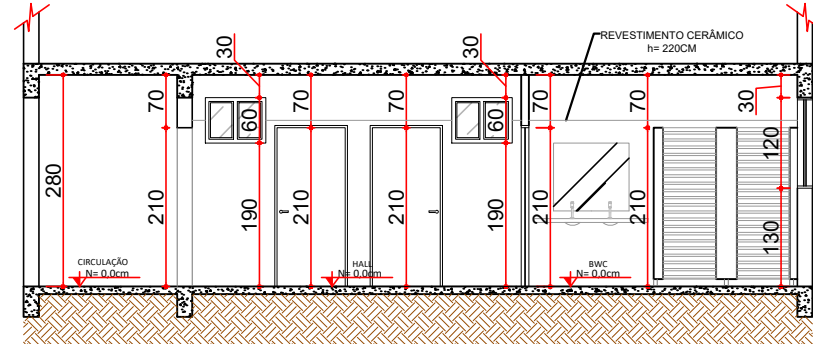

DETALHE 1
ESCALA 1:100
MEDIDAS EM CENTÍMETROS

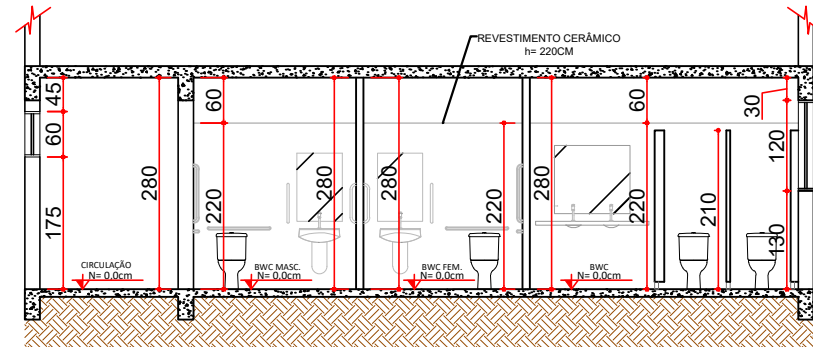

DETALHE 2
ESCALA 1:100
MEDIDAS EM CENTÍMETROS

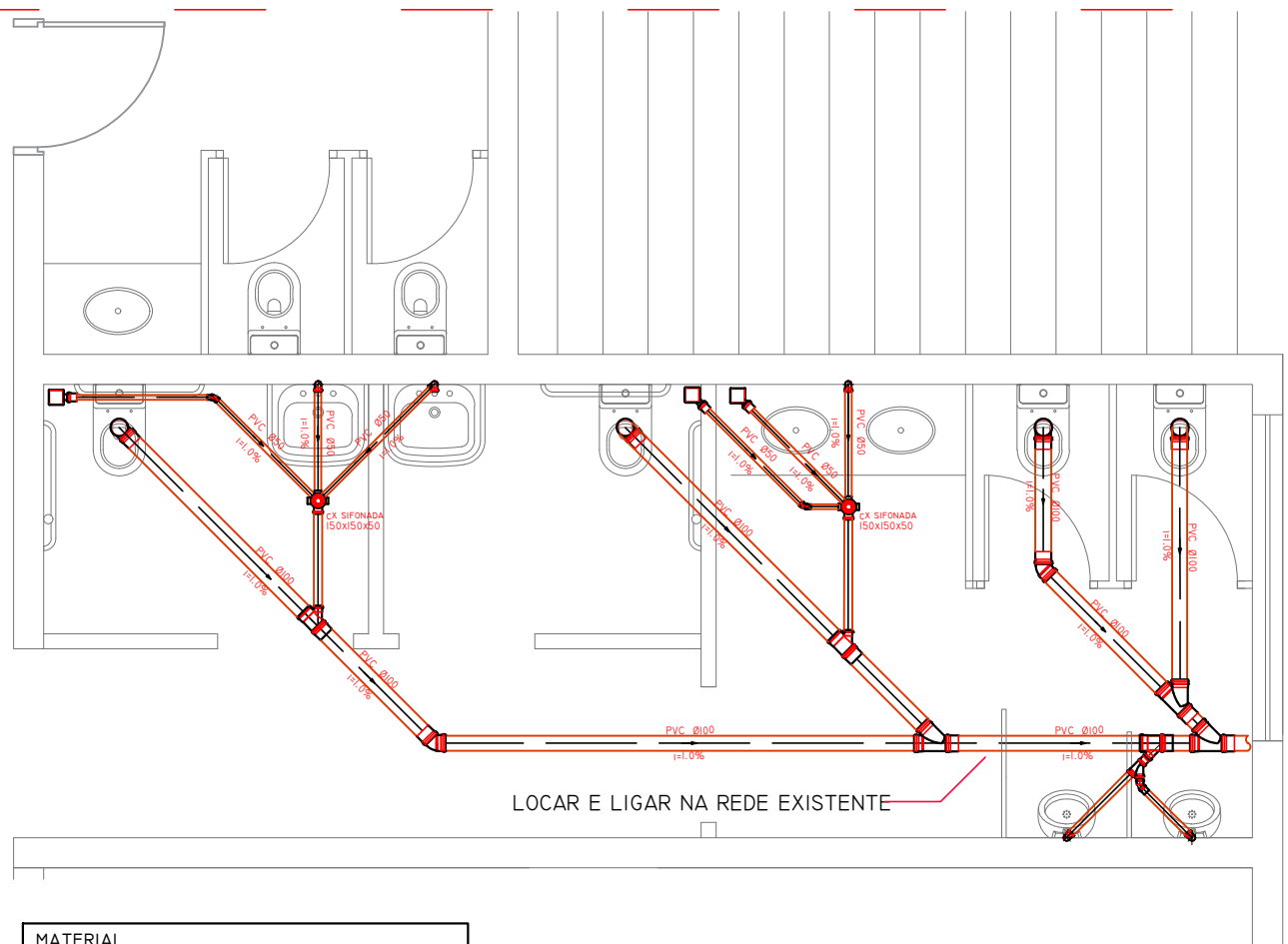

MATERIAL	
JOELHO 90° 50MM.....	10 UN
JOELHO 45° 50MM.....	03 UN
JOELHO 90° 100MM.....	04 UN
JOELHO 45° 100MM.....	02 UN
JUNÇÃO 100X50MM.....	03 UN
JUNÇÃO 50X50MM.....	01 UN
JUNÇÃO 100X100MM.....	03 UN
CAIXA SIFONADA 150X150X50.....	02 UN
TUBO PVC ESGOTO 50MM.....	12 M
TUBO PVC ESGOTO 100MM.....	14,0 M

DET. ESGOTO - WC TÉRREO BLOCO 02
ESCALA 1:50
MEDIDAS EM CENTÍMETROS

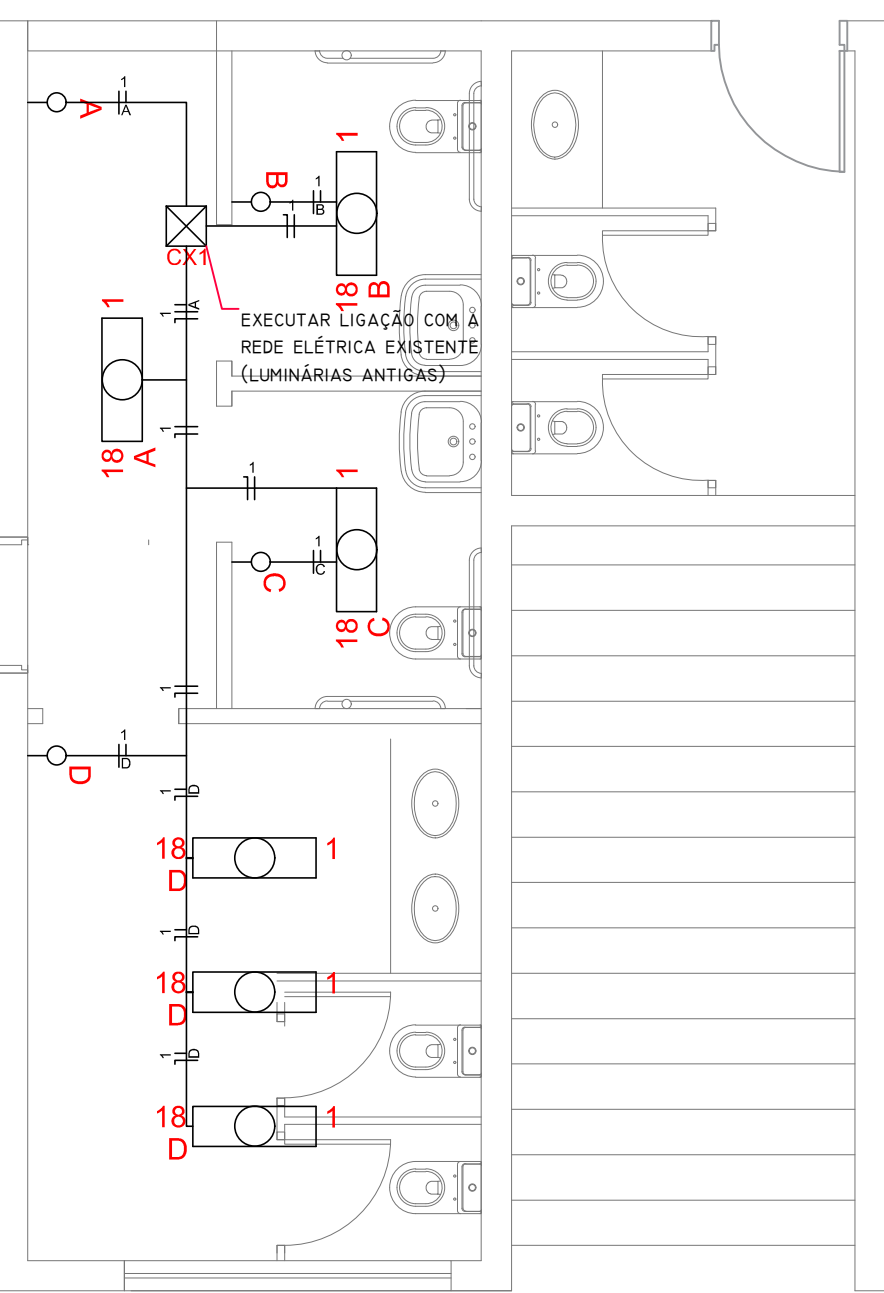
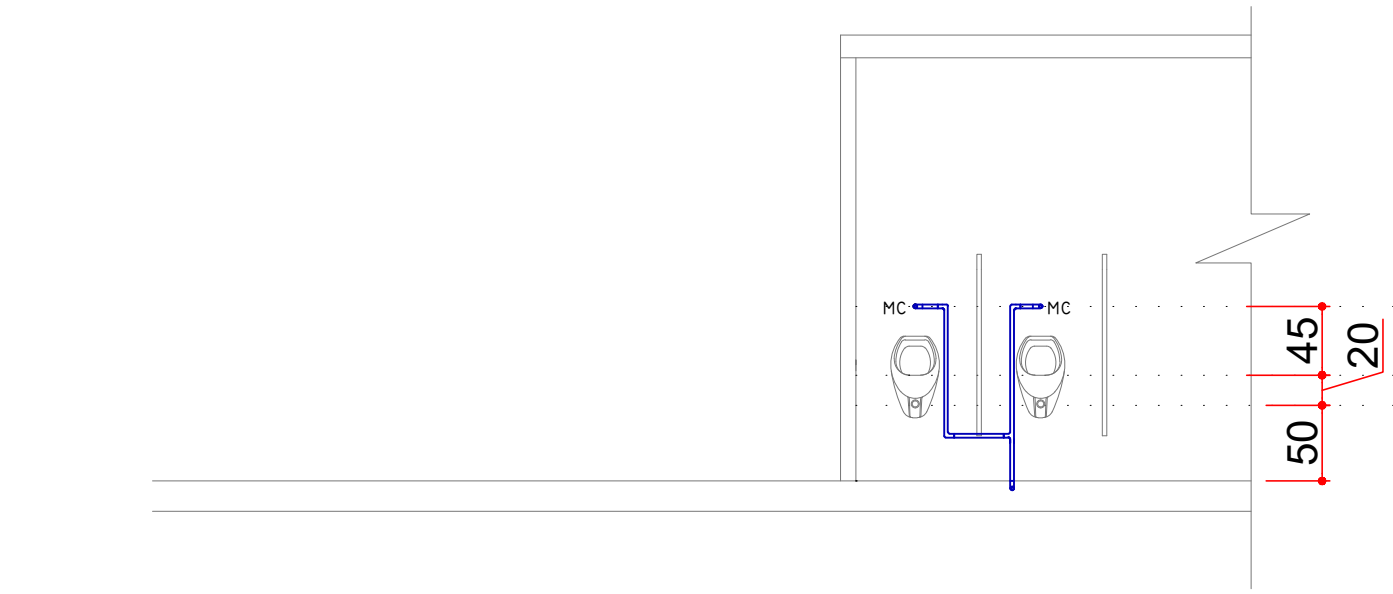

MATERIAL	
CABO DE COBRE 2,5 MM².....	40 M
ELETRODUTO PVC Ø20MM.....	19 M
CONDULETE PVC X.....	04 UN
INTERRUPTOR SIMPLES.....	04 UN
LUMINÁRIA 2X20W LED TUBO.....	06 UN

DET. ELÉTRICAS - WC TÉRREO BLOCO 02
ESCALA 1:50
MEDIDAS EM CENTÍMETROS

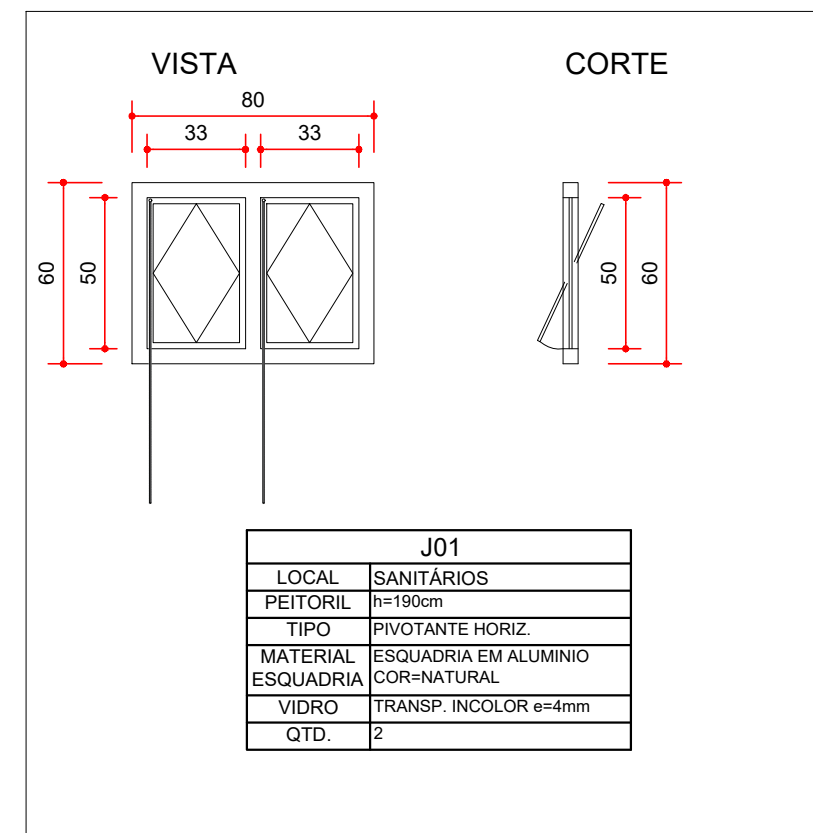

J01	
LOCAL	SANITÁRIOS
PEITORIL	h=190cm
TIPO	PIVOTANTE HORIZ.
MATERIAL	ESQUADRIA EM ALUMÍNIO
ESQUADRIA	COR=NATURAL
VIDRO	TRANSP. INCOLOR e=4mm
QTD.	2

RELAÇÃO DE ESQUADRIAS				
JANELAS				
CÓDIGO	DIMENSÃO	PEITORIL	DESCRIÇÃO	QUANT.
J01	80X80	190	TIPO MAXIM AR - ESQUADRIA EM ALUMÍNIO	2
J02	260X130	130	TIPO MAXIM AR - ESQUADRIA EM FERRO (EXISTENTE)	1
PORTAS				
CÓDIGO	DIMENSÃO	DESCRIÇÃO		QUANT.
P01	70X200	PORTA EM ALUMÍNIO - ABRIR - 1 FOLHA		2
P02	80X210	PORTA EM MADEIRA - ABRIR - 1 FOLHA		3

RELAÇÃO DE REVESTIMENTOS	
PISOS	
○	CERÂMICO
PAREDE	
▲	PINTURA LÁTEX
▲	CERÂMICO h=220cm E PINTURA LÁTEX
TETO	
□	LAJE DE CONCRETO PINTADA

QUADRO DE ÁREAS	
REFORMA - BANHEIRO TÉRREO - BLOCO 02	
AMBIENTE	ÁREA (m²)
HALL	5,45
BWC MASCULINO	3,55
BWC FEMININO	3,50
BWC	10,65
ÁREA ÚTIL	23,15

SIMBOLOGIA	
—	ALVENARIA DE VIGARETAS DE BLOCOS
—	CERÂMICAS PAVIMENTOS
—	PAREDES COM PLACA DE VIDRO
—	ALÇATORNADO (DIPYALLI) - PLACA VERDE
—	GRATISORA EM GRAMATO

UENP

UNIVERSIDADE ESTADUAL DO NORTE DO PARANÁ

PROIETO

PROJETO ARQUITETÔNICO

CONTEÚDO

REFORMAS NO CÇHE/CLCA-CJ

BLOCO 02 - PLANTA BAIXA/CORTES/DETALHES (BANHEIRO TÉRREO)

PROPRIETÁRIO

UENP - UNIVERSIDADE ESTADUAL DO NORTE DO PARANÁ

LOCAL

AV. GETÚLIO VARGAS, 850

BAIRRO

CENTRO - JACAREZINHO/PR

SITUAÇÃO/OBSERVAÇÕES/ESTATÍSTICAS

ASSINATURAS

CNPJ: 08.985.100/0001-54

UNIVERSIDADE ESTADUAL DO NORTE DO PARANÁ

UENP

RESPONSÁVEL TÉCNICO

FELIPE SCALA FRÂNCICA

ENGENHEIRO CIVIL SP - 506990065/70

RESERVADO PARA ORGÃOS PÚBLICOS

EMITTE LUCEM TUAM

DESENHO

FELIPE FRÂNCICA

LETICIA SAMPAIO

DATA

OUTUBRO/2020

ESCALA

NO DESENHO

PRANCHA

PROPAV

PRO-REITORIA DE PLANEJAMENTO E AVALIAÇÃO INSTITUCIONAL

SECRETARIA DE OBRAS

3/5

CADASTRO ELEV.01

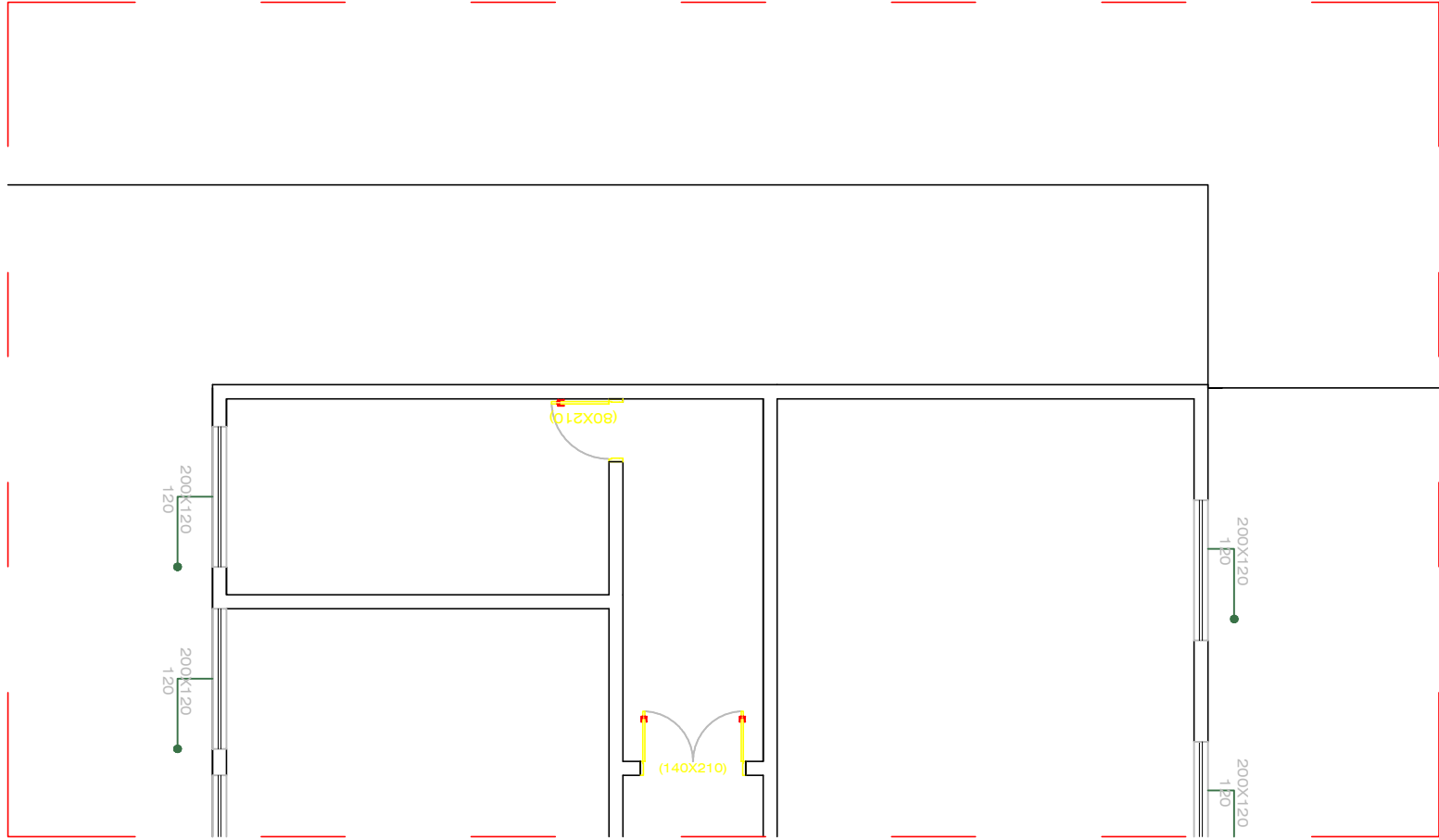

A DEMOLIR ELEV.01

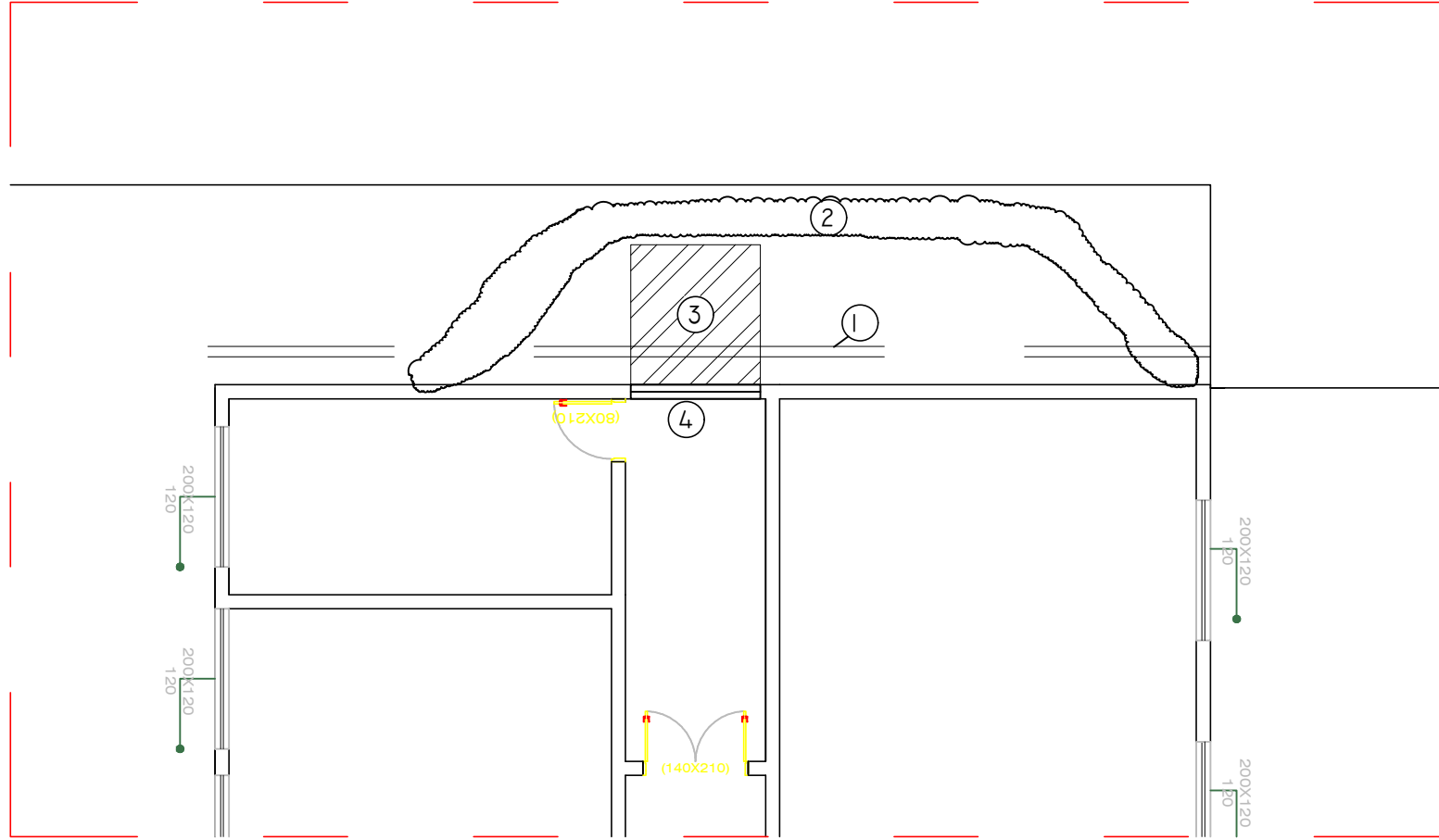

1. REDE PLUVIAL EXISTENTE
2. ABRIR VALA PARA NOVA REDE
3. PROJEÇÃO CAIXA ELEVADOR
4. RETIRAR JANELA E ABRIR VÃO PARA ACESSO

A CONSTRUIR ELEV.01

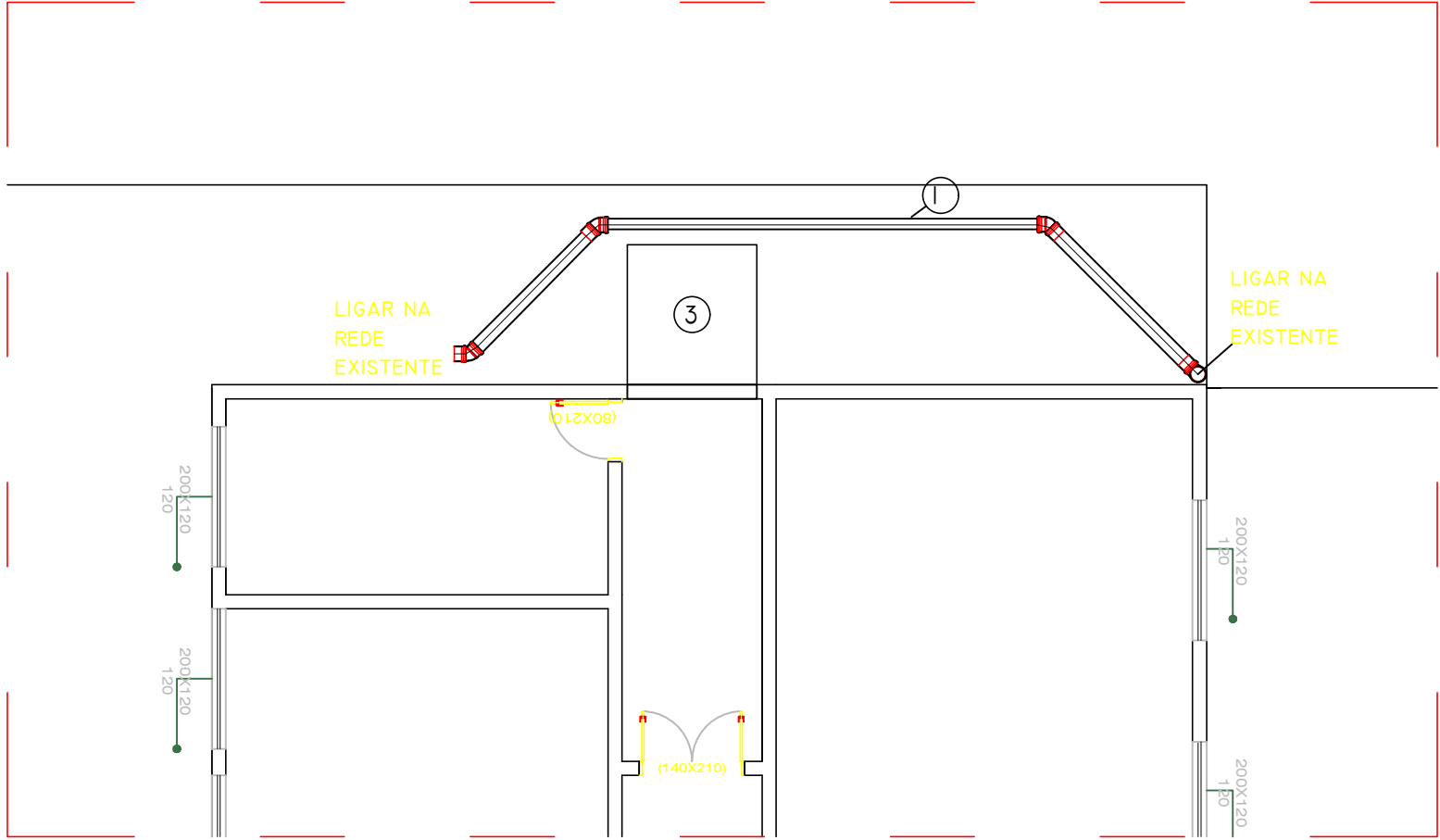

1. DESVIO DA REDE PLUVIAL Ø150 MM
2. MURETA EM ALVENARIA, ACABAMENTO EM CHAPISCO+REBOCO+PINTURA
3. CAIXA ELEVADOR
4. RUFO NO ENCONTRO DAS ESTRUTURAS

ELEVADOR 01

CADASTRO

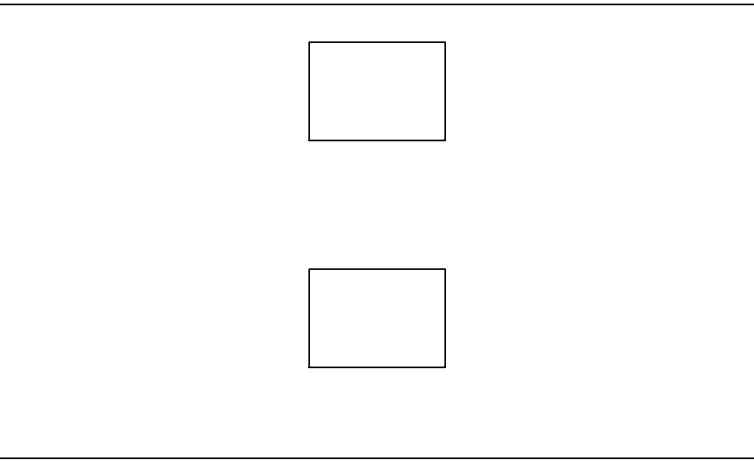

DEMOLIR/COSNTRUIR

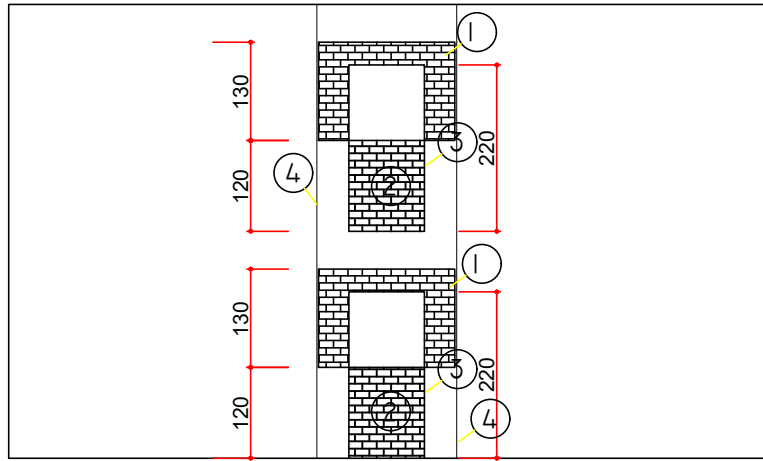

1. RETIRAR JANELA E PREENCHER VÃO
2. ABRIR VÃO PARA ACESSOS
3. REALIZAR ACABAMENTO REQUADROS E SOLEIRAS
4. LINHA DE PROJEÇÃO DA ESTRUTURA EXTERNA

OBS: RECOMENDA-SE VERIFICAR POSSÍVEIS PEQUENAS VARIAÇÕES DE DIMENSÕES COM FABRICANTE/FORNECEDOR DA PLATAFORMA ANTES DA EFETIVA EXECUÇÃO DESTES SERVIÇOS

ELEVADOR 02

CADASTRO

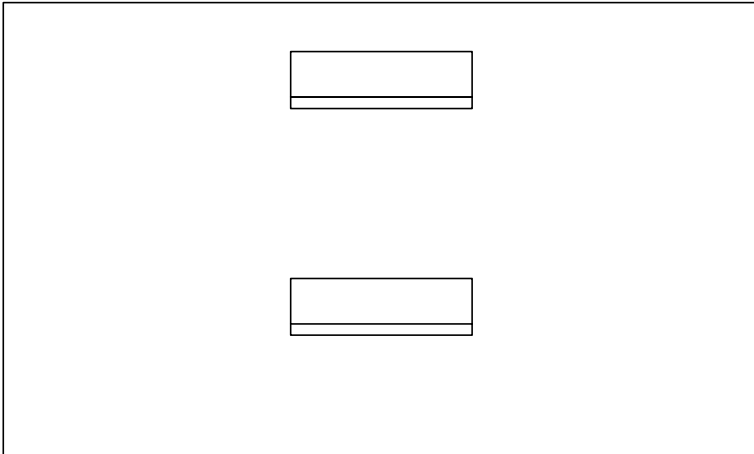

DEMOLIR/COSNTRUIR

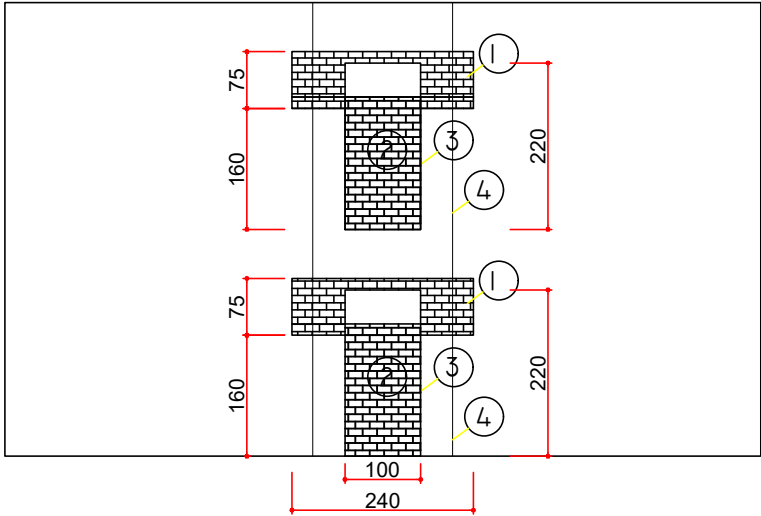

1. RETIRAR JANELA E PREENCHER VÃO
2. ABRIR VÃO PARA ACESSOS
3. REALIZAR ACABAMENTO REQUADROS E SOLEIRAS
4. LINHA DE PROJEÇÃO DA ESTRUTURA EXTERNA

OBS: RECOMENDA-SE VERIFICAR POSSÍVEIS PEQUENAS VARIAÇÕES DE DIMENSÕES COM FABRICANTE/FORNECEDOR DA PLATAFORMA ANTES DA EXECUÇÃO DESTES SERVIÇOS

UENP

UNIVERSIDADE ESTADUAL DO NORTE DO PARANÁ

PROJETO			
PROJETO ARQUITETÔNICO			
CONTEÚDO			
REFORMAS NO CÔCHE/CLCA-CJ			
BLOCO 01 - DETALHES ELEVADOR 01 E 02			
PROPRIETÁRIO			
UENP - UNIVERSIDADE ESTADUAL DO NORTE DO PARANÁ			
LOCAL	INSCRIÇÃO MUNICIPAL		
AV. GETÚLIO VARGAS, 850			
BAIRRO	QUADRA/LOTE		
CENTRO - JACAREZINHO/PR			
SITUAÇÃO/OBSERVAÇÕES/ESTATÍSTICAS	ASSINATURAS		
	<div>CNPJ 08.885.100/0001-54 UNIVERSIDADE ESTADUAL DO NORTE DO PARANÁ UENP</div> <div>RESPONSÁVEL TÉCNICO FELIPE SCALA FRÂNCICA ENGENHEIRO CIVIL SP - 506990065/7D</div>		
RESERVADO PARA ORGÃOS PÚBLICOS			
EMITTE LUCEM TUAM			
DESENHO	DATA	ESCALA	PRANCHA
FELIPE FRÂNCICA LETICIA SAMPAIO	OUTUBRO/2020	NO DESENHO	
PROPAV PRO-REITORIA DE PLANEJAMENTO E AVALIAÇÃO INSTITUCIONAL SECRETARIA DE OBRAS			
4/5			

CADASTRO ELVADOR 02

A DEMOLIR

A CONSTRUIR

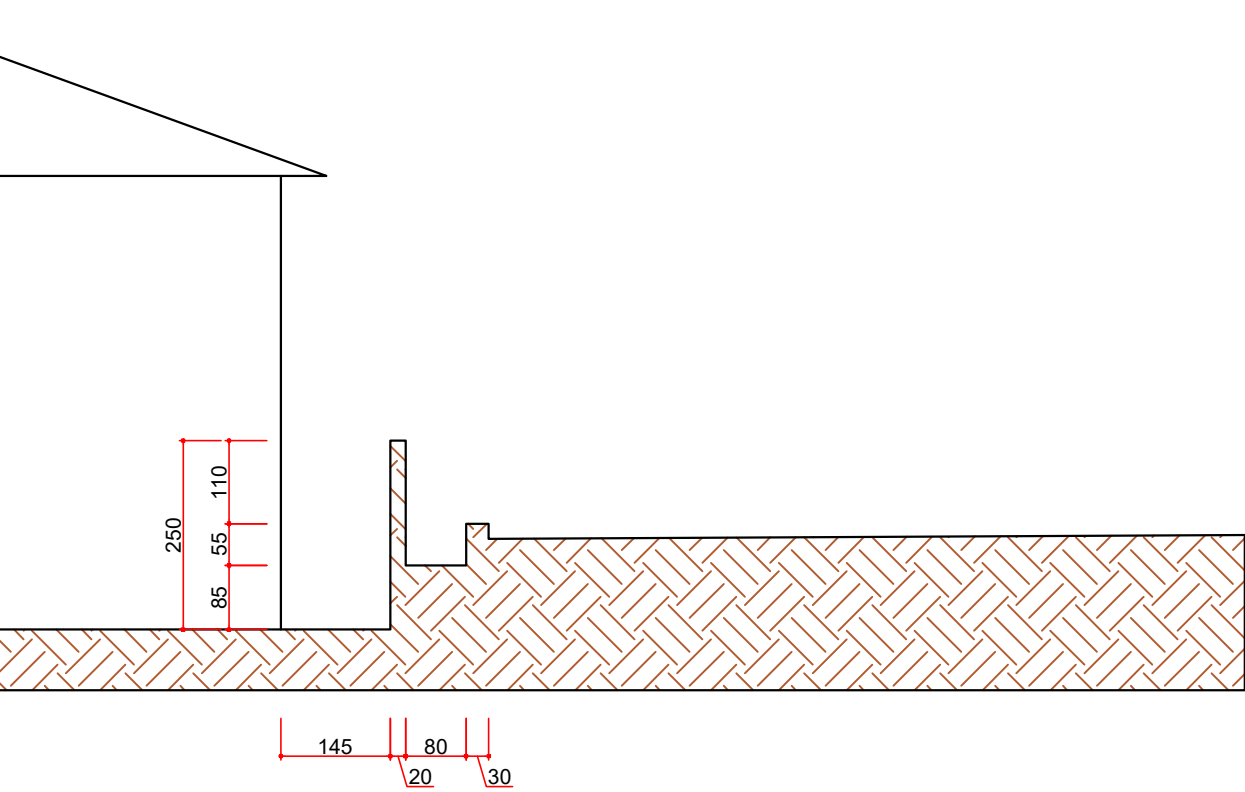
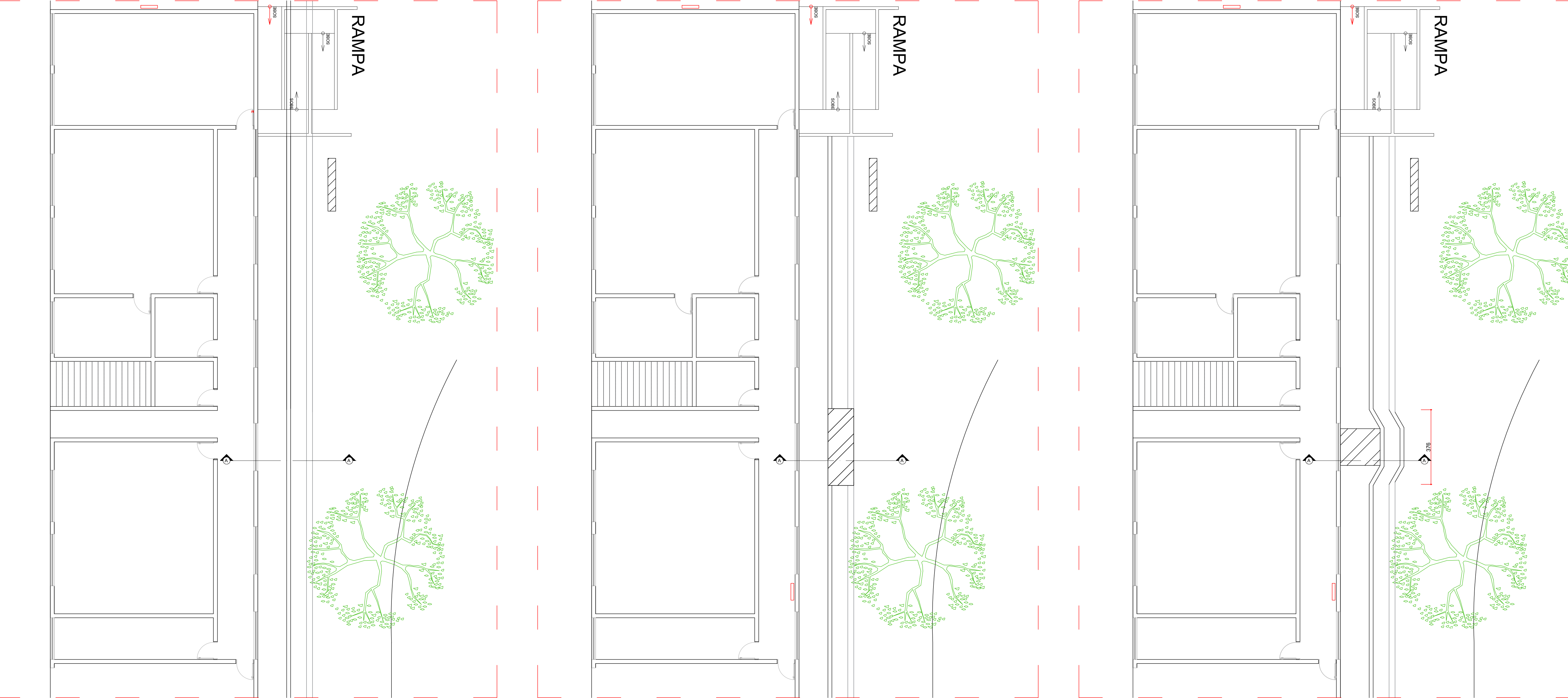

CADASTRO - CORTE A

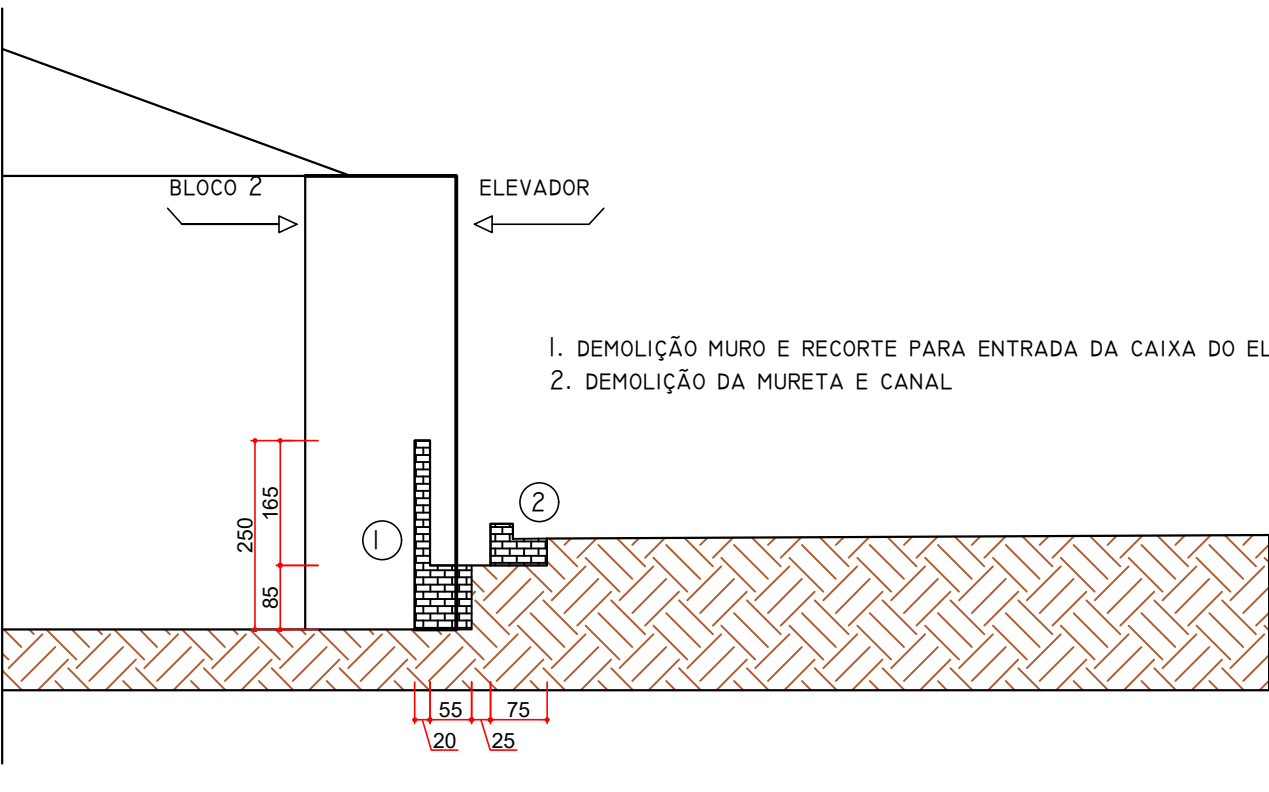

DEMOLIR - CORTE A

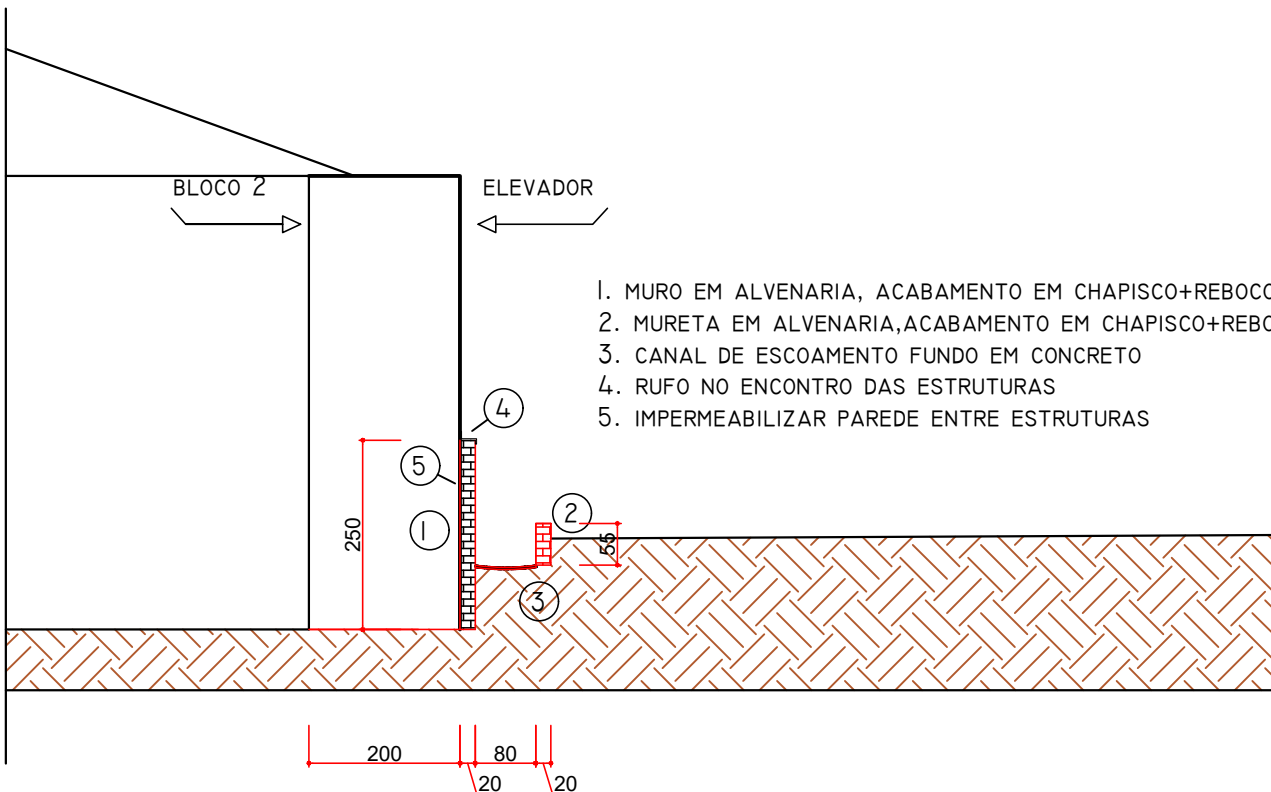

CONSTRUIR- CORTE A

UENP

UNIVERSIDADE ESTADUAL DO NORTE DO PARANÁ

PROJETO

PROJETO ARQUITETÔNICO

OBRA

REFORMAS NO CCHE/CLCA-CJ

BLOCO 02 - PLANTA BAIXA/DETALHES - ELEVADOR

PROPRIETÁRIO

UNIVERSIDADE ESTADUAL DO NORTE DO PARANÁ - UENP

RESPONSÁVEL TÉCNICO

FELIPE SCALAFRÂNCA

DESENHO

FELIPE FRÂNCA

DATA

OUTUBRO/2020

ESCALA

1:100

PRANCHA

5/5

PRO-REITORIA DE PLANEJAMENTO E AVALIAÇÃO INSTITUCIONAL

SECRETARIA DE OBRAS

Documento: **PROJETOARQUITETONICO.pdf**.

Assinatura Qualificada realizada por: **Fatima Aparecida da Cruz Padoan** em 02/09/2021 10:05.

Assinatura Avançada realizada por: **Felipe Scala Francica** em 02/09/2021 11:11.

Inserido ao protocolo **18.052.546-7** por: **Leticia Sacoman Sampaio** em: 02/09/2021 09:32.



Documento assinado nos termos do Art. 38 do Decreto Estadual nº 7304/2021.

A autenticidade deste documento pode ser validada no endereço:
<https://www.eprotocolo.pr.gov.br/spiweb/validarAssinatura> com o código:
891dc69050732ef0bd4fe459fe43ff6f.

P1

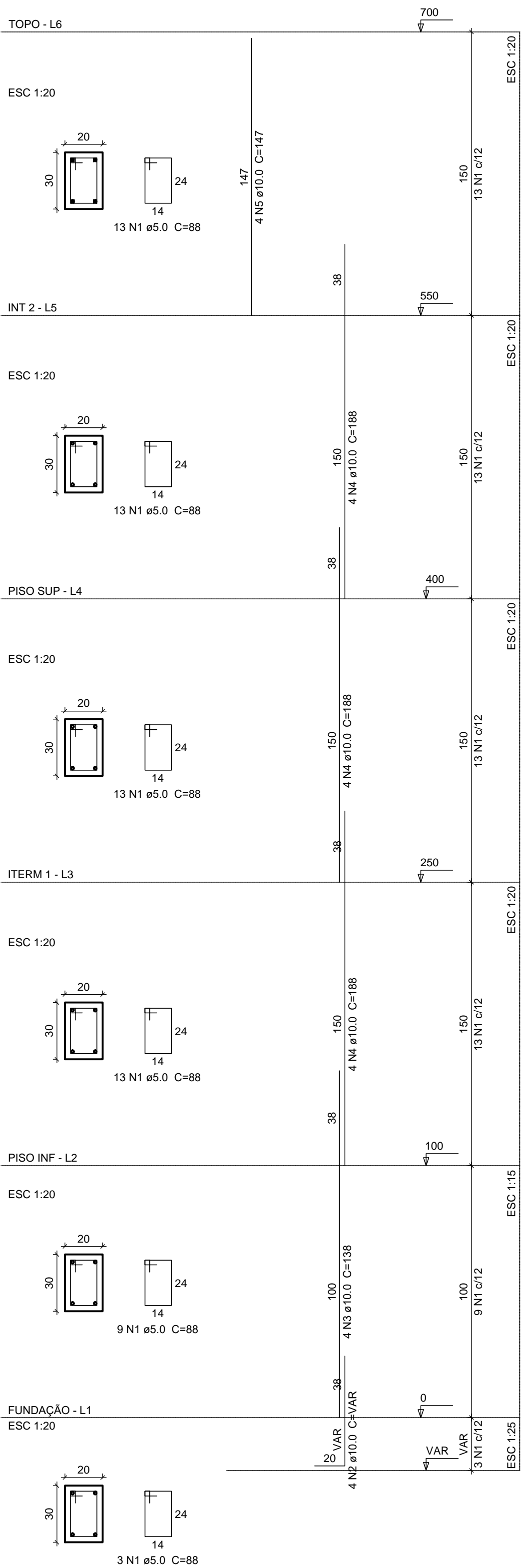

P2

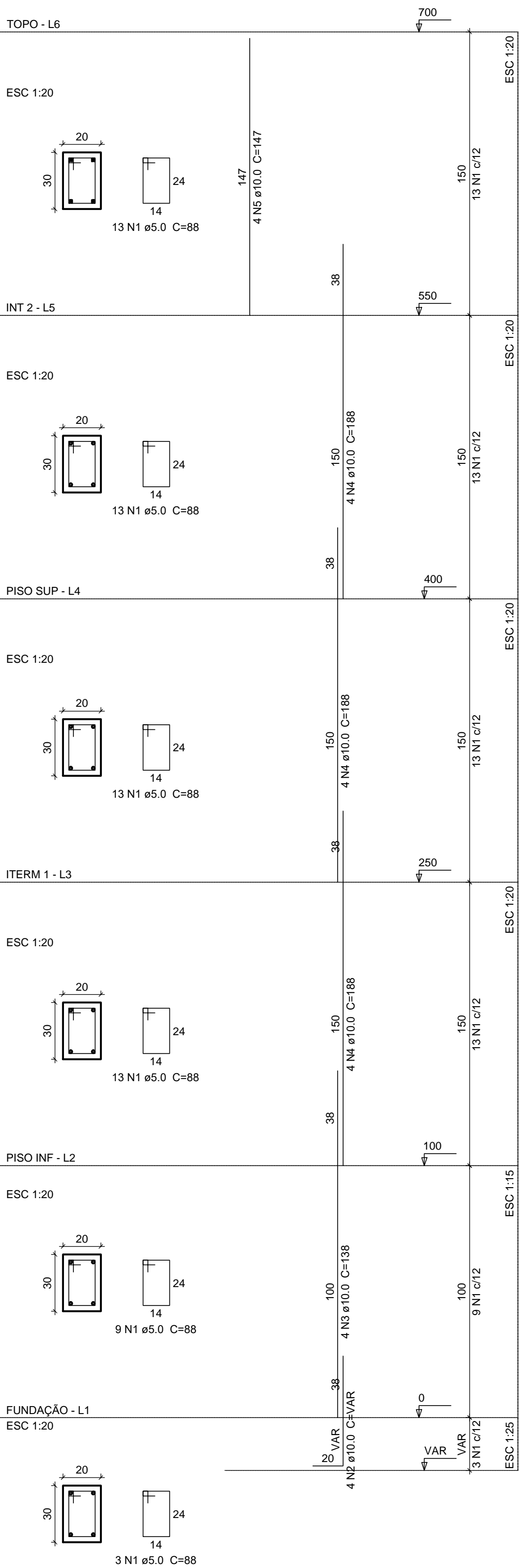

P3

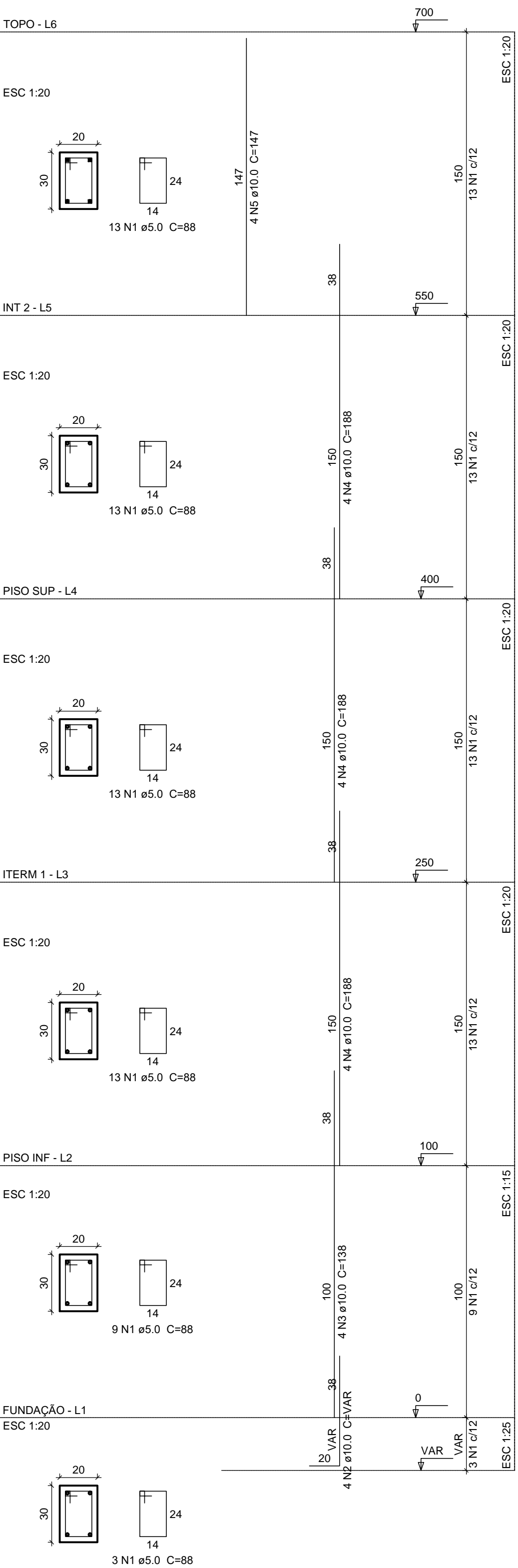

P4

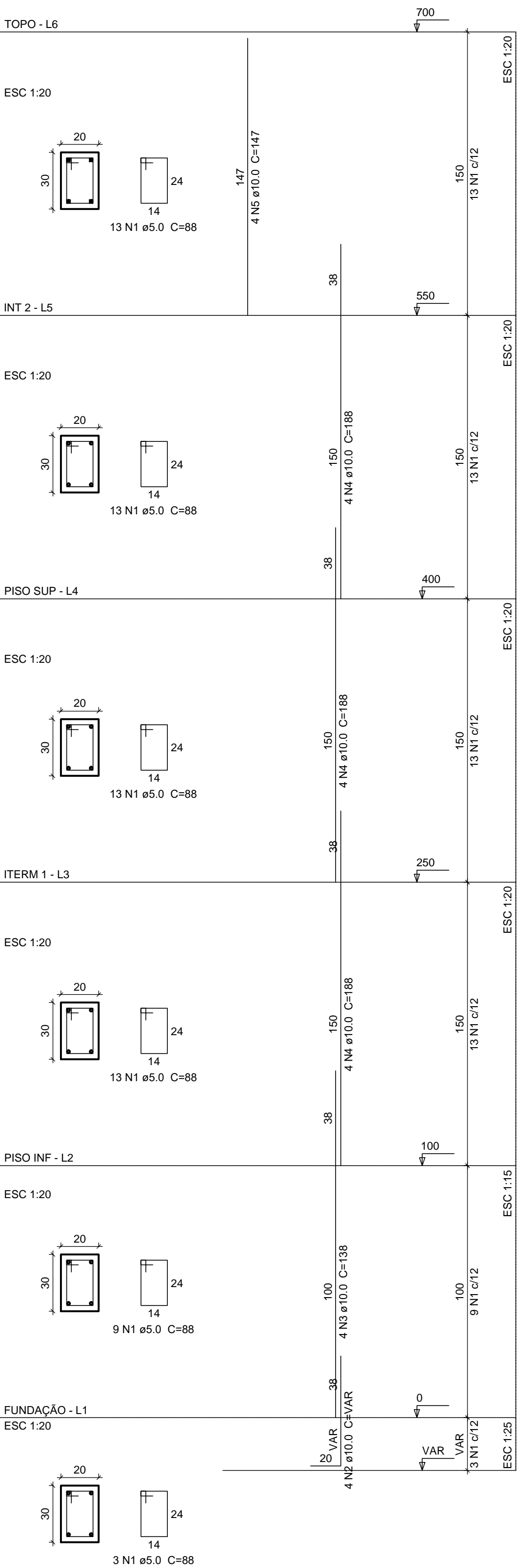

Relação do aço pilares

P1		P2		P3	
AÇO	N	DIAM	Q	UNIT (cm)	C.TOTAL (cm)
CA60	1	5.0	256	88	22538
CA50	2	10.0	16	VAR	VAR
	3	10.0	16	138	2208
	4	10.0	48	188	9024
	5	10.0	16	147	2352

Resumo do aço

AÇO	DIAM	C.TOTAL (m)	PESO + 10 % (kg)
CA50	10.0	150.4	102
CA60	5.0	225.3	36.2
PESO TOTAL			
CA50	102		
CA60	38.2		

Vol. de concreto total (C-25) = 1.76 m³
Área de forma total = 29.4 m²

— UENP —

UNIVERSIDADE ESTADUAL DO NORTE DO PARANÁ

PROJETO

ESTRUTURA ELEVADORES

OBRA

REFORMA CCHE/CLCA 2020

CI - CCHE/CLCA

PROPRIETÁRIO

RESPONSÁVEL TÉCNICO

UNIVERSIDADE ESTADUAL DO NORTE DO PARANÁ - UENP
CNPJ: 06.805.500/0001-54

FELIPE SCALIA FRANCA
ENGENHEIRO CIVIL - CREA SP 0688900057

DESENHO

FEIPE

DATA

OUTUBRO/2020

ESCALA

INDICADA

PRANCHA

PROPAV

PRÓ-REITORIA DE PLANEJAMENTO E AVALIAÇÃO INSTITUCIONAL

SECRETARIA DE OBRAS

EMITTE LUCEM TUAM

Documento: **TRU.pdf**.

Assinatura Avançada realizada por: **Felipe Scala Francica** em 02/09/2021 11:11.

Inserido ao protocolo **18.052.546-7** por: **Leticia Sacoman Sampaio** em: 02/09/2021 09:33.



Documento assinado nos termos do Art. 38 do Decreto Estadual nº 7304/2021.

A autenticidade deste documento pode ser validada no endereço:
<https://www.eprotocolo.pr.gov.br/spiweb/validarAssinatura> com o código:
4e3c2662bb87f5db98d72ca177d2f067.